ÇİZGİDİYARI
GULYABANİ

Captain America No 227 Copyright c 1978 by MARVEL COMICS GROPUP, Marvel Entertainment Gro
Inc Copyright c 1988 Bu dizinin Türkiye'de ve Türkçe konuşulan ülkelerde kitap ve dergi olarak yayın hakkı Alfa Yayıncılık Ltd Şti'ne verilmiştir Her hakkı saklıdır

...ÖLÜM TUZAĞI HAZIRLADILAR!
SONUN GELDİ, ÖZGÜRLÜK DELİSİ!
DÖRDÜNCÜ ALMAN HÜKÜMETİ'NİN ONURU İÇİN SEN...VE BİZE KARŞI OLAN HERKES...YOK EDİLMELİ!
YO! ŞİMDİ ÖDEMEM! FURRY'NİN YAŞAMI TEHLİKEDE!
SHRAK

BU GEMİ MEZARIN OLACAK, İNTİKAMCI! ASLA KAÇAMAYACAKSIN!
ÖLÜMCÜL SALDIRI!
ROBER Mc KENZIE VE SAL BUSCEMA'NIN HAZIRLADIKLARI BIR BAŞYAPIT...
...AMA AŞAĞIDAKILER OLMASAYDI, BAŞARAMAZLARDI...
THE EMBELLISHING OF MIKE ESPOSITO & JOHN TARTAG
THE LETTERING OF RICK PARKER
THE COLORING OF GEORGE ROUSSOS
THE EDITING OF R. STERN
--AND MAINLY THE PAY VOUCHERS SIGNED BY JIM SHOOTER, EDITOR-IN-CHIEF

OH, BAYIM... BU BESTEYİ DAHA ÖNCE DE DİNLE-MİŞTİM SİZDEN!
KENDİNİ SA-KIN, APTAL! BİZ... UUF!
GÜFTESİNİ BİRAZ DEĞİŞTİRMİŞ OLABİ-LİRSİNİZ, AMA YİNE DE O ESKİ ŞAR-Kİ, BU...
VE ONU DİN-LEYİNCE, HAS-TA OLUYO-RUM!
NAZİ OLDUK-ÇA, KARŞISINDA BİR DE KAPTAN A-MERİKA OLACAK!
PÖH! HİÇ KİM-SEYLE MÜCA-DELE EDEME-YECEKSİN! BİR DAHA ASLA!.. ANLADIN MI?
ÖZGÜRLÜK SYKUNÜ Bİ-TİRECEĞİZ!
BİZ, SENİ ELDE ETTİĞİMİZ GİBİ, ÖZGÜRLÜĞÜ DE KO-LAYCA ELDE EDECEĞİZ!
KIZIL KURU-KAFA, YÖNET-MEK İÇİN DOĞ-DU!
VE BİZ-LER, ONA HİZ-METLE ONUR-LANDIRILDIK!..

=UNGHH!=
WHOK
İZLEYİN, O... ÷VHUFF!÷
EMİN OLMASI GEREKEN, ONUN KAPTAN AMERİKA OLDUĞUDUR VE...
...SAVAŞÇI İNSANLARIN RUHUNA SAHİPTİR...
VE O, HİNT-AVRUPALI DEĞİLDİR...HELE SÜPER İNSAN, HİÇ DEĞİLDİR...AMA YİNE DE ÖYLE BİRİDİR!
BU ADAMLARIN BİR ZAMANLAR SHIELD AJANI OLDUKLARINA İNANMAK, ZOR VE KURUKAFA ONLARI BAŞTAN ÇIKARABİLDİYSE... DURUM CİDDİDİR!
ÇOK GÜZEL, KAPTAN... HARİKA! EMRİMDEKİ KAFASIZLARDAN PAÇAYI KURTARDIN... BU KONUDA BAŞARILIYDIN ZATEN!
DURDURULMALILAR HEMEN!

DÜŞMANLARIMIN İÇİNDE SEN HER ZAMAN EN İNATÇI...EN AMANSIZ OLANI...
...VE DE EN LANETİYDİN!
ÖYLEYSE, BİTİRELİM..
WHIRRR
...SENİ LANETLİYORUM, KAPTAN AMERİKA! KİŞİLİĞİNDEN DOLAYI...!
SEN VE BEN, HER ZAMAN CAN DÜŞMANIYDIK...
...VE FETİH PLANLARIMI BOZMAYI BECEREMEDEN ÖNCE... AMA BENİ GERÇEK ANLAMDA YENMEYİ HİÇ BİR ZAMAN BAŞARAMADIN!.
ÇÜNKÜ SÜREKLİ...KEZLERCE GERİ GELDİM! VE ŞİMDİ... BİR KEZ DAHA GELDİM İŞTE!
AMA BU KEZ, BÜTÜN KOZLAR BENİM ELİMDE! ŞİMDİ TEK İLGİLENDİĞİM ŞEY...

...ÖLÜM!
VE SEN, ALBAY... PROGRAMIMDA YER ALIYORSUN! BİR KAÇ DAKİKA İÇİNDE GÜNEŞ DOĞACAK...
VE IŞINLARI VURURKEN YAYILAN PRIZMALAR, SAVUNMASIZ BAŞININ ÜSTÜNDE ODAKLAŞACAK!
...NİÇİN? YANACAKSIN, ALBAY! TIPKI... DİĞERLERİNİN... MİLYONLARCASININ... YANDIĞI GİBİ! YİNE ESKİ GÜNLERE BENZEYECEK!
AMA UMUTSUZLUĞA KAPILMA, ALBAY! ŞU AN BİLE DOSTUN KAÇ SENİ KURTARMAYA ÇALIŞIYOR! SENİN KURTULUŞUN İÇİN...!
YAZIK... EH ALBAY... GERÇEK HAKKINDA ASLA KUŞKUYA DÜŞMEYECEK!

"HA HA HA! BİR KAÇ SAAT ÖNCE, SHIELD'IN EĞİTİM ROBOTU OLAN HURDA GEMİDEKİ DEĞİŞİM SIRASINDA, KANLI YÜZÜNDEKİ ŞOKU, ASLA UNUTAMAM!*"
"BENİM SALDIRIYA AYARLADIĞIM BİR ROBOT!"
* GEÇEN SAYI...
"VE BÖYLE ÖLDÜRÜCÜ BİR DÜŞMAN KARŞISINDA AYAKTA KALMASINA ŞAŞIRMADIM... BEKLİYORDUM BUNU!"
TANRIM. NİCK!
ONA NE YAPTINIZ?!
KATHAKK
BURADA NELER OLUYOR, BİLMİYORUM... AMA AMACIM...
YETER, KAPTAN!
LANET OLASI KALKANINI BIRAK! HAYDİ... YOKSA FURRY ÖLÜR!
OHH... NE..?!

BU DA BANA BAŞKA SEÇİM ŞANSI BIRAKMIYOR. DEĞİL Mİ, DELİ?
KALKANIMI MI İSTİYORSUN?
...AL ÖYLEYSE!
HAYIR!
SK...RAKK
KAÇ NİCK! BEN ONU OYALARIM... HAYDİ!
DUYDUN MU BENİ NİCK?
EVET!
"AMA HER ZAMANKİ GİBİ, İYİ PLANLAMIŞTIM!..."
KRAKKK
"KAPTAN, ONA NEYİN VURDUĞUNU HİÇ ANLAYAMADI

"VE EN SONUNDA ..."
"...SONUNDA CANLANDI!..."
"...ÇOKTAN HAZIRDIM! SESİM GÜVEN DOLUYDU VE ZAFERİ MÜJDELİYORDU..."
YAVAŞ YAVAŞ, KILI KIRK YARARAK, ALBAY FURRY İÇİN HAZIRLANAN YAZGIYI AÇIKLADIM...
VE DAHASI...ONA, ÖLÜNÜN KAFASINDAN SÖZETTİM.
"SHIELD'İN DELİNMEZ SANILAN GEMİSİNİN BENİM YÖRÜNGESEL GÖRÜNMEZ SATELİTİMİN RUH EĞME GÜCÜNE NASIL YENİLMİŞ OLDUĞUNU..."
"...VE DÜNYANIN NASIL SAAT FARKIYLA KENDİSİNİ İZLEYECEĞİNİ ANLATTIM..."
"ÇÜNKÜ BİR ÇOK İSTEKLİYE KARŞIN, YALNIZ BEN YÖNETMEK İÇİN DOĞMUŞUM!..."
KURUKAFALARDAN BİR ORDU YARATACAĞIM! MİLYARLARCA GÜÇLÜ BİR ORDU!
DENETİMİMDEKİ BİR ALMAN HÜKÜMETİ!
YİNE DE BÖYLE DAVRANMAK HOŞUMA GİTTİĞİ İÇİN, BENİ DURDURMAN İÇİN SANA BİR ŞANS VERİYORUM. ESKİ GÜNLERİN ANISINA...
...ALET, ÖLÜNÜN KAFASINI DENETLİYOR!
YAPMAN GEREKEN TEK ŞEY, BENİ BULMAK VE BUNU ALMAK!
BUNU YAPARSAN, FURRY'İ, KENDİNİ VE DÜNYA'YI KURTARABİLİRSİN!
TABİİ BU DENLİ UZUN YAŞAYABİLİRSEN...! HA HA HA!
WHHIRRKLIK
EH?

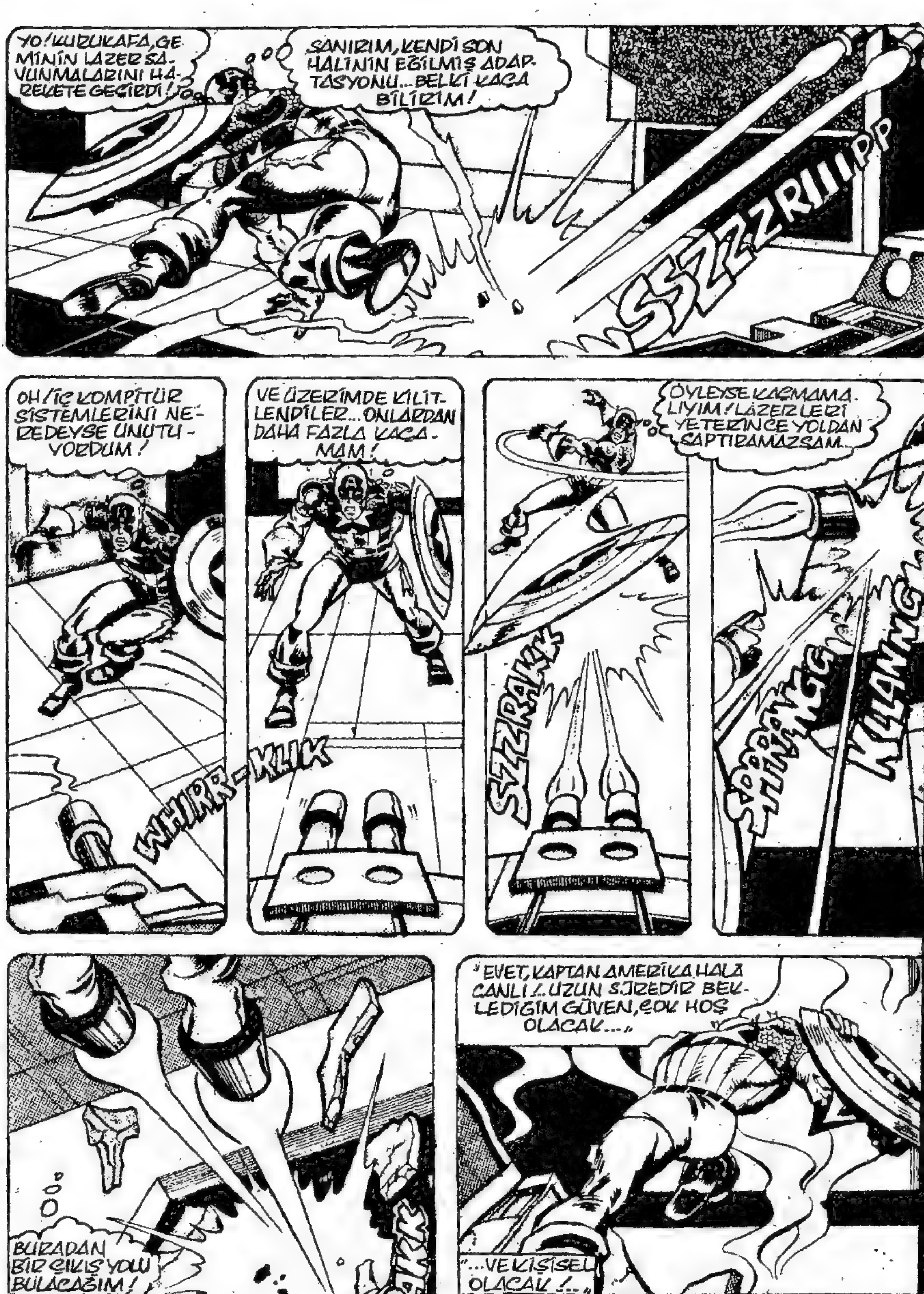
YO! KURUKAFA, GEMİNİN LAZER SAVUNMALARINI HAREKETE GEÇİRDİ!
SANIRIM, KENDİ SON HALİNİN EĞİLMİŞ ADAPTASYONU... BELKİ KAÇABİLİRİM!
SSZZZZRIIIPPP
OH! İÇ KOMPİTÜR SİSTEMLERİNİ NEREDEYSE UNUTUYORDUM!
WHIRR-KLIK
VE ÜZERİMDE KİLİTLENDİLER... ONLARDAN DAHA FAZLA KAÇAMAM!
ÖYLEYSE KAÇMAMALIYIM! LÂZERLERİ YETERİNCE YOLDAN SAPTIRAMAZSAM...
SZZZRAKK
SPPPANGG
KLLANNG
BURADAN BİR ÇIKIŞ YOLU BULACAĞIM!
"EVET, KAPTAN AMERİKA HALA CANLI!.. UZUN SÜREDİR BEKLEDİĞİM GÜVEN, ÇOK HOŞ OLACAK...,,
"...VE KİŞİSEL OLACAK!..,,

60 DAKİKA ÖNCESİNE DEK BU GARİP NÖBETÇİ, BİR SHIELD AJANIYDI.
AMA BU, ÖLÜ KAFASI IŞINLARININ ÇARPMASINDAN ÖNCEYDİ...
IŞIN ONU HEM BEYİNSEL, HEM FİZİKSEL.. DEĞİŞTİRMİŞTİ.
HEY, KURUKAFA!
KİM..?
AMAN TANRIM!
O KADAR ŞAŞIRMA, DÖNEK! PROGRAMLAYICIN BENİM ASLA VAZGEÇMEYECEĞİMİ ÖĞRETMEDİ Mİ SANA?
YO, SANMIYORUM...GERÇEK KIZIL KURUKAFA BİLE BUNCA YILDIR ÖĞRENEMEDİ..!
LANET KALKANIN NEREDE, APTAL?
ONSUZ BİR HİÇSİN, DUYDUN MU?
SKKRANGG
O KADAR EMİN OLMA, CANIM..!
WHUMP
ANIMSAMAYACAĞIN KADAR ÇOK LANETLENDİM VE BUNLARDAN ÖĞRENDİĞİM BİR ŞEY VAR. O DA, O DA SÜRPRİZİN DEĞERİDİR!
OH, KATILIYORUM, KAPTAN..! BUYURMAZ MISINIZ?

GÖRDÜĞÜNÜZ GİBİ, BEN DE SİZİ BEKLİYORDUM!
GERÇEK KURUKAFA MI...YOKSA TAKLİTLERİNDEN BİRİ MİSİN?
HİÇ DEĞİŞMEZ, KAPTAN. ÖZELLİKLE DE..
..BUNU ANLAYACAK KADAR YAŞAYAMAYACAĞIN İÇİN!
İŞTE KONTROL ÜNİTESİ, APTAL!.. ALABİLİRSEN, AL!
SENİ ARAYARAK, GEMİNİN BİR UCUNDAN, DİĞER UCUNA DEK UŞAKLARINLA SAVAŞARAK GELDİM, KURUKAFA!
YORGUNUM, HIRPALANDIM...VE DÖĞÜLDÜM! AMA ÖNEMLİ DEĞİL...ÖNEMLİ OLAN TEK ŞEY VAR ŞİMDİ

O DA SENİ DURDURMAK, KURU KAFA!
BUNU HEP İSTEDİM, KURU KAFA! GERÇEKLEŞMESİNE YARDIM EDECEKSİN!
HA HA HA! SEN KÂHİN OLMALIYMIŞSIN, KAPTAN!
LANETLİ KALKANININ BANA ULAŞABİLECEĞİNİ Mİ SANDIN? BU MANYETİK DUVAR, GEREKİRSE ONU SONSUZA DEK ENGELLER!
AMA ÇOK GEÇ KALDIN, APTAL! BAK, YENİ BİR GÜN BAŞLIYOR!
VE O, KIZIL KURU KAFA'YA AİT! SENİ UYARIYORUM... YA BANA HEMEN SALDIR, YA DA ARKADAŞININ YAŞAMINI KURTAR!
VE YÖRÜNGESEL ÖLÜM KAFAMI, PLANLADIĞIMDAN DA ERKEN HAREKETE GEÇİRECEĞİM!
AAAAH! K...KAP..!!
SAVUNMASIZSIN, KAPTAN! SAVUNMASIZ! İZLEMEKTEN... FURRY'NİN ÖLÜMÜNÜ İZLEMEKTEN BAŞKA ŞANSIN YOK!..

Y...YANIYORUM, KAPTAN!..YA... YARDIM ET, BANA!
"TIPKI SAVAŞTA, BUCKY' NIN ÖLMESİ GİBİ...DEĞİL Mİ, KAPTAN? O ZAMAN DA SAVUNMASIZDIN...„
"SÖYLE, HALA ONUN YASINI TUTUYOR MUSUN?„
"TUTUYOR MUSUN?„
BUCKY! SU-YA...DİKİNE İN, OĞLUM! YALNIZ BAŞINA YAPMAY DENEME!
YO! UÇAĞI GERİ GETİRECEĞİM! BİLİYORUM, YAPABİLİRİM!
YARDIM ET! L... LÜTFEN!
SAVAŞ BİTMİŞTİ, KAPTAN! ÖLÜMÜ ANLAMSIZDI! NİÇİN ONU KURTARAMADIN, DİĞERLERİNİ KURTARDIĞIN GİBİ?..„
BIRAK, BUCKY.. UFAK BOMBA OLABİLİR!
HAKLISIN, KAPTAN...Fİ-TİLİ GÖRÜYORUM... O..!
YARDIM EDİN!!!
DENEDİM... AMA...TANRIM, YARDIM ET...HİÇ VAKİT YOKTU!
BUCKY!
"YİTİRDİN, KAPTAN! OĞLANI YİTİRDİN!„

ŞİMDİ DE ADAMI YİTİRDİN! HERKESİ YİTİRDİN, KAPTAN! KENDİNİ BİLE YİTİRDİN...
KENDİNİ BİLE... HA HA HA!
HAAYIIR!
ŞİMDİ İĞRENÇ KALKANINI DA ALABİLİRSİN, KAPTAN! ARTIK BENİ KORKUTMUYORSUN!
İŞİN BİTTİ... ÇOK ÖGÜNDÜĞÜN SAVAŞÇI RUHUN YOK OLDU!..
HA HA HA! VE YÜCE RASTLANTI ŞU Kİ, HAİNLİĞİMİN GERÇEK NEDENİNİ HİÇ BİLMEYECEKSİN!
İŞTE... İŞTE YANILDIĞIN ŞEY, KURUKAFA! KAHROLASI YAŞAMININ EN BÜYÜK HATASINI YAPTIN... VE BU SANA PAHALIYA MAL OLACAK!
YA... UUH İŞTE, APTAL! ULLR!
BENİ ÖLDÜR! İSTEDİĞİM ŞEY DE, BU!

NE..?NIYE UZAKLAŞTIN? FURRY ÖLDÜ/ONU ÖLDÜRDÜM!
GÖZE GÖZ, KAPTAN! İNTİKAMI ÖZLEMİŞSİNDİR!
BELKİ...AMA SENİN ANLADIĞIN GİBİ DEĞİL!..
KUK
"BU MANZARA BİR HİLEYDİ, DEĞİL Mİ? SATELİTİN HİÇ BİR ZAMAN DÜNYA ÇAPINDA BİR ORDU YARATACAK GÜÇTE DEĞİLDİ...,,
"YOKSA BENİMLE OYUN OYNAMAZDIN/ŞANSIN VARKEN, BENİ ÖLDÜRÜRDÜN/YA DA DAHA KÖTÜSÜ, BENİ KURUKAFA TUTSAKLARINDAN BİRİNE DÖNÜŞTÜREBİLİRDİN!,,
HAYIR! BU ÇOK KOLAY OLURDU! YERİNİ BAŞKASI ALIRDI... SONRA DAHA BAŞKASI...
KAPTAN AMERİKA BİR ŞEHİT OLURDU! BUNA İZİN VEREMEZDİM!
SENİ UÇURUMA SÜRÜKLEMELİ...GÖZDEN DÜŞÜRMELİ... ÜLKÜNDEN VAZGEÇMEYE ZORLAMALIYDIM!
KAPTAN AMERİKA'YI BİR KATİLE DÖNÜŞTÜRMELİYDİM! AMA...NE TERS GİTTİ? NASIL KUŞKULANDIN? BENİM...
NICK! SAKİN OL, DOSTUM...HER ŞEY BİTTİ!..
EĞER KURUKAFA'YA YETERLİ ZAMAN VERİRSEM, ONUN AĞIR BASAN EGOSUNUN ELİNİ AÇMASINI SAĞLAYACAĞINI DÜŞÜNMÜŞTÜM. HAKLIYMIŞIM
"ÇÜNKÜ BİLDİĞİM NICK FURRY, BU DENLİ ÇABUK EZİLMEZDİ...DİRENİRDİ! SEN BÖYLE DAVRANMAYINCA, KURUKAFA'NIN, SHIELD CANLI MODEL TUZAĞIYLA...SAHTE ÖLÜMÜNLE...BANA TUZAK KURDUĞUNU DÜŞÜNDÜM!,,
"UZUN KOŞUDAKİ BÜYÜK GÜCÜ, İNSAN TÜRÜNÜN ÖZELLİĞİDİR/VE BU DA GERÇEK KURUKAFANIN HER NEREDE OLURSA OLSUN, ASLA ÖĞRENEMEYECEĞİ BİR ŞEYDİR....,,
GELECEK SAYI
FALCON'U ARAYIŞ!

TOZUMU BAĞIŞLAYIN...AMA, ACELEM VAR!
BİR SORUN MU VAR, HANK? YARDIMIMI İSTER MİSİN?
BENİM MI? HAYIR, KAPTAN... HER ŞEY KONTROLÜMDE!
LIBIDO'M DIŞINDA TABİİ..!
ACABA TIRAŞ OLSA MIYDIM? YO..SEVGİLİM KILLI ERKEKTEN HOŞLANIR!
BEN, TAM İSTEDİĞİ GİBİYİM!
BENİ BEKLEMEYİN ÇOCUKLAR... EĞER ŞANSIM VARSA, SABAHA, SALI SABAHINA DEK DÖNMEM!
BUGÜN PERŞEMBE..BİLİYORUM AMA DEĞİŞMEZ!
HAYVAN DA YALNIZ DEĞİL... SEVİNDİM! KİMSE DAHA ÇOĞUNA LAYIK DEĞİL!
AMA YİNE DE KENDİMİ İYİ HİSSETMİYORUM!
KAPTAN...
BİR DAKİKA GELİR MİSİN? SANA BİR ŞEY GÖSTERECEĞİM!

ÇATI MI? AMA NE-DEN?
KONAĞIN FAZLA MANZARASI YOKTUR. AMA ŞİMDİ OLACAK. ÇEVRENE BAKMANI... DİKKATLE BAKMANI İSTİYORUM!
BURADA... SANA ADINI VEREN ÜLKEDE... BİR ÇOK ÖZVERİLERDE BULUNDUĞUN BU ÜL-KEDE, KAPTAN...
...STEVE ROGERS' IN EVİM DİYEBİ-LECEĞİ BİR YER OLMALI!
DIŞARIDA, SENİN İÇİN BİR YAŞAM VAR... AMA BULMAK, SANA KALMIŞ!
SA... SA-NIRIM, DOĞ-RU AMA...
AMA, HİÇBİR ŞEY! SORUNLA-RIN OLDUĞU, KESİN. AMA BE-NİM DE VAR... VISION'LA HAY-VAN'IN DA! HERKESİN KENDİ ÇAPINDA SORUNU VAR!
İŞ BUNLA-RI ÇÖZÜM-LEMEKTE, DOSTUM.
KENDİNE ACIYARAK, HİÇ BİR ŞEYİ ÇÖZEMEZSİN! KENDİNE YENİ BİR YAŞAM KURMAYI DENE... BAŞARACAĞINA İNANI-YORUM!
BİR DÜŞÜN, KAPTAN!
DEMİR ADAM'IN SÖZLERİ... SORUN-LARI, KAFASINDA YANKILANIR... METAL ÇİZMELER'İN ÇIKARDIĞI TOK SESLER, DUYULMAZ OLUR.
DÜŞÜNCELERİYLE BAŞ BAŞADIR. RÜZGARI, YAĞ-MUR DAMLALARINI VE GÖKGÜRÜLTÜSÜNÜ DUYMADIĞI, KESİNDİR.

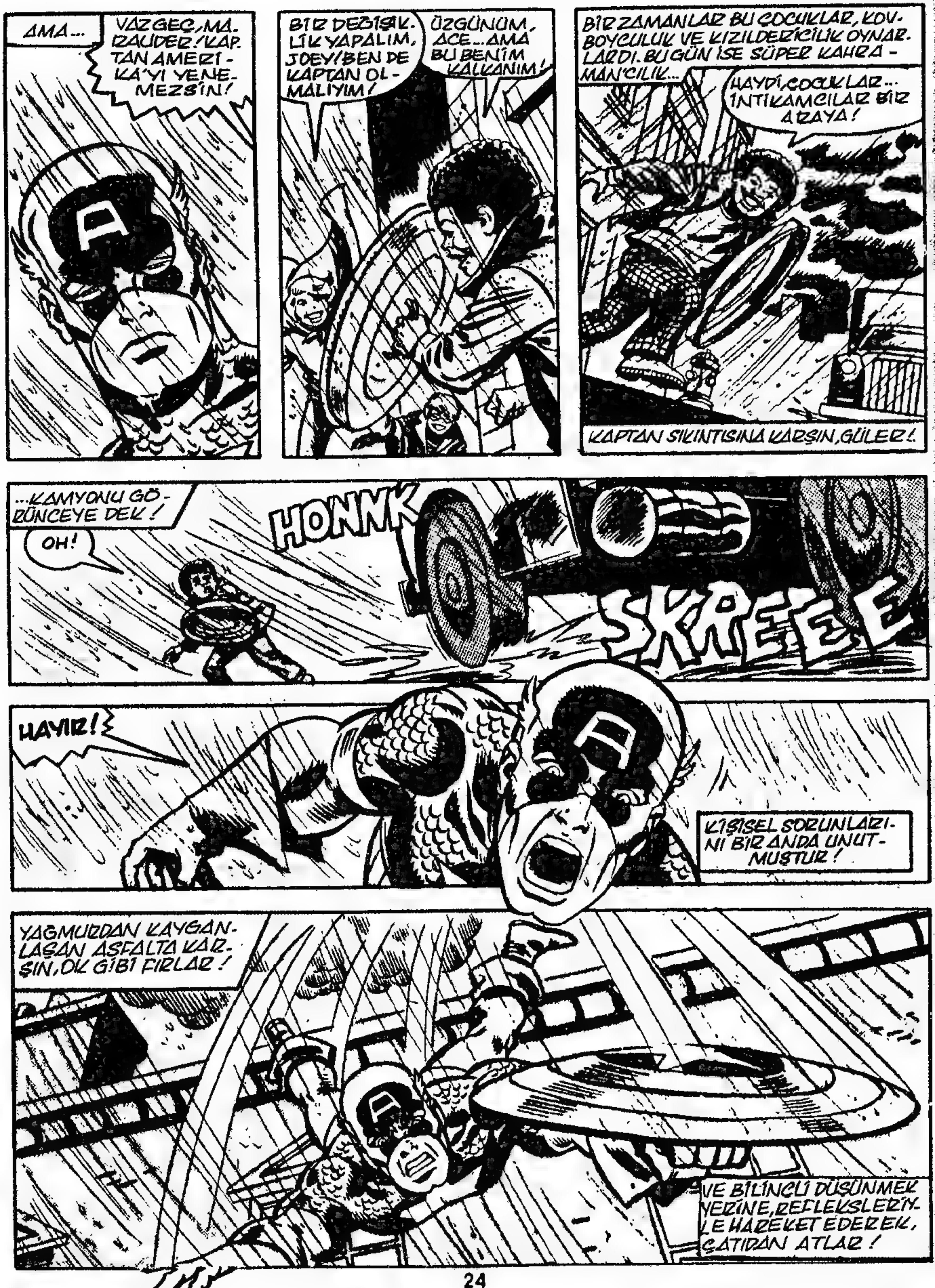
AMA...
VAZGEÇ, MARAUDER! KAPTAN AMERİKA'YI YENEMEZSİN!
BİR DEĞİŞİKLİK YAPALIM, JOEY! BEN DE KAPTAN OLMALIYIM!
ÜZGÜNÜM, ACE... AMA BU BENİM KALKANIM!
BİR ZAMANLAR BU ÇOCUKLAR, KOVBOYCULUK VE KIZILDERİCİLİK OYNARLARDI. BUGÜN İSE SÜPER KAHRAMAN'CILIK...
HAYDİ, ÇOCUKLAR... İNTİKAMCILAR BİR ARAYA!
KAPTAN SIKINTISINA KARŞIN, GÜLER!
...KAMYONU GÖRÜNCEYE DEK!
HONNK
OH!
SKREEEE
HAYIR!
KİŞİSEL SORUNLARINI BİR ANDA UNUTMUŞTUR!
YAGMURDAN KAYGANLAŞAN ASFALTA KARŞIN, OK GİBİ FIRLAR!
VE BİLİNÇLİ DÜŞÜNMEK YERİNE, REFLEKSLERİYLE HAREKET EDEREK, ÇATIDAN ATLAR!

ÇOCUĞU ÖLÜMDEN KURTARMAK İÇİN, YALNIZCA BİR KAÇ SANİYE VARDIR!
BAŞKA BİRİ, UZUN SÜRE DÜŞÜNÜR... VE HER ŞEY DE BİTERDİ!
AMA BU ADAM ASLA DÜŞÜNMEZ!..
...DAVRANIR!
KAMYON YAKLAŞIYOR! FREN KİLİTLENMİŞ OLMALI!..
ÇOCUK TA KORKUDAN KIPIRDAYAMIYOR!
ONU KURTARMAK İÇİN... YALNIZCA BİR ŞANSIM VAR!
AH... AH...
BAŞARDIM!
SKREEE
KAMYON ŞOFÖRÜNÜN GÖZLERİ, KORKUYLA PARLAR. PARLAK GİYSİLİ ADAMA ÇARPMAMASININ OLANAKSIZ OLDUĞUNU BİLMEKTEDİR...
HEM DE ÇOK OLANAKSIZ!

AMA BU A-DAM, KAPTAN AMERİKA'DIR...
İ...İNA-NAMIYO-RUM!
KATHANG
OLANAKSIZ OLANI YAPAR!
AC
HMM...ZAMANLA-MAM AZ GECİKTİ. PASLANIYORUM.
EVET, OĞ-LUM...
...TRAFİK KURALLA-RI HAKKINDA BİRAZ KONUŞMALIYIZ!
E...E..EVET, BAYIM!
VE BÖYLECE ŞİDDETLİ BİR KONFERANS BAŞLAR. ARDINDAN DA, SORU YAĞMURU...
EVET, KAPTAN...SEN EN BÜYÜKSÜN. SEN VE FALCON!
FALCON...OH TANRIM!
OH...BAĞIŞLAYIN, ÇOCUKLAR... ACİL BİR İŞİM ÇIKTI!
KAHRETSİN! KENDİ SORUNLARIMLA ÖYLESİNE DOLUYDUM Kİ, SAM'I TAMAMEN UNUTMUŞUM!
KALKANIMLA KONTROL EDEREK* GELİP GELMEDİĞİNİ ÖĞRENECEĞİM!
* FALCON, 217. SAYIDA ORTADAN YOK OLMUŞTU

KAPTAN ARAŞTIRMASINA BAŞLARKEN, YÜZLERCE MİL ÖTEDE...
...WASHINGTON'DA BİRİ, YOLCULUĞUNUN HAZIRLIKLARINI YAPMAKTADIR...
UÇAĞINIZ KALKIŞA HAZIR, SENATÖR!
SAĞOLUN, BAYAN WOODSHAW! SENATÖR HAWK'I ARAYIP, BİR SAATE KADAR GAMMA ÜSSÜ İÇİN AYRILMAĞA HAZIR OLDUĞUMU SÖYLEYİN!
SEÇMENLERİ ONU, SENATÖR EUGENE K. STIVAK OLARAK TANIMAKTADIR. ÖYLEYSE ONU... TV'Yİ TANIMIYORLAR DEMEKTİR!
YASA DIŞI ŞİRKETE GÖRE, KLIGGER OLARAK TANINMASI, DAHA DOĞRUDUR.
ÇOK YAKINDA, KAPTAN AMERİKA... BENİ DAHA FAZLA SIKAMAYACAKSIN!
O SIRADA NEW YORK'TA, KLIGGER'İN BAŞ BELASI, BASİT BİR BERBER DÜKKANINA VARMIŞTIR...
BARBER
SHIELD'İN YERALTI CASUS KOMPLEKLERİNİN GİZLİ GİRİŞLERİNDEN BİRİNE...
AMA KAPTAN, ÇOK ŞAŞIRIR!
KİLİTLİ? OLAMAZ! DÜKKAN HEP AÇIK OLMALIYDI!..
BURADA BİR TERSLİK VAR!
ÖNEMLİ BİR TERSLİK! BURASI TEHLİKEDE OLSA BİLE, KESİNLİKLE BİRİ OLMALIYDI!
AMA KARANLIK VE BOŞ! TIPKI BİR...
...MEZAR GİBİ!

UUFF! TAM ONUN ÜZERİNE YÜRÜDÜM! AMA KAPTAN AMERİKA'YI YAKALAMAK, BİR ŞEY...
...TUTULMAYI İSTEMEDİĞİMDE TUTULMAK, BAŞKA BİR ŞEY!
BURADA NELER OLUYOR? SHIELD'İN ORİJİNAL SAVUNMA ROBOTU BENİ YAKALADI! BİR BOĞA GİBİ DE, GÜÇLÜ!
KUŞKUSUZ KIRIK BİR DÜMENLE, SAVAŞ GEMİSİ GİBİ MANEVRA YAPABİLİR!
ŞU YEDEK DUVARA KÜÇÜK BİR VURUŞLA...
"...GÜZELCE ÇÖZÜMLENMELİ!.."
SQUEEE
UUF! SHIELD TEKNOLOJİSİNİN YARATTIĞI HER YENİ ARACI ÇEVREMDE GÖRDÜKÇE, KENDİMİ HASTA VE YORGUN HİSSEDİYORUM!
ASLINDA SHIELD'DEN BIKTIM! ŞİMDİ BURADA OLMAMALIYDIM!

...EĞER FALCON'U BULMAK İÇİN YARDIMLARINA İHTİYACIM OLMASAYDI...
KAPTAN BÜYÜK BİR BECERİYLE, NORMAL GÖRÜNEN KOLTUKTA GİZLENMİŞ KONTROL DÜĞMELERİNİ ÇALIŞTIRIR...
BİR KAÇ SANİYE İÇİNDE AŞAĞIYA, SHIELD'İN YERALTI KOMPLEKSİNE İNER.
BURASI BU GECE OLDUKÇA SAKİN VE SESSİZDİR...
İNANILMAZ! İNANAMIYORUM!
HERKES NEREDE? SHIELD TAMAMEN BOŞ GÖRÜNÜYOR...ÇOĞU ARAÇLAR BİLE GİTMİŞ!
AMA NASIL? NİYE?
YARI KARANLIK VE BOŞ KORİDORLARI YENİDEN GÖZDEN GEÇİRİR. AMA BİRŞEY BULAMAZ!
ANCAK KAPTAN AMERİKA...
ÖZEL BÖLME! SAM'İ İZLEYEBİLECEK BİRİLERİ VARSA, ONLARDIR... KEŞKE!...
YOO! BUNDAN KORKUYORDUM...ONLAR DA GİTMİŞ! NİYE BÖYLE TÖKEZLİYORUM?
AMA YILDIZLI ÜNİFORMALI İNTİKAMCI DAHA DÜŞÜNCELERİNİ TOPARLAYAMADAN..
KAPTAN!

TANRIM, ŞÜKÜRLER OLSUN! SON BİR KONTROL DAHA YAPMAĞA KARAR VERMİŞTİM. DİNLE. ORADAN ÇIK!.
15 DAKİKADAN DAHA AZ BİR SÜRE İÇİNDE, TÜM BİNA YERLE BİR OLACAK!
SİTWELL? SEN NEDEN SÖZ EDİYORSUN?
GÜVENLİĞİMİZ BİR KAÇ KEZ TEHDİT EDİLDİ, KAPTAN... VE ALBAY FURRY NEW YORK ŞUBEMİZİ GİZLİCE DEĞİŞTİRMEĞE KARAR VERDİ!
BERABERİMİZDE GÖTÜREMEDİĞİMİZ ŞEYLERİ, YOK EDİYORUZ. SAVUNMA ROBOTU SENİ DURDURMADI MI?
DENEDİ JASPER. FALCON'U ARIYORUM. SHIELD'IN SÜPER AJANLARINDANDI, SİZ
LOS ANGELES ÜSSÜMÜZDE, YENİDEN ANLAŞMA YAPTILAR, KAPTAN. SANA YARDIMCI OLMAĞA ÇALIŞACAĞIM AMA UZUN SÜRMESİN. TAMAM MI, KAPTAN?
İŞLEMLERİ BİTİRMEYİ DURDURAMAM... VE EĞER ORADA YAKALANIRSAN...
ANLIYORUM, JASPER... SAĞ OL.
10 SANİYE SONRA...
FALCON? YO, BİR KAÇ GÜNDÜR GÖRÜNMÜYOR.
PEKİ ONU ARAMADINIZ MI HİÇ ?!
O, BÜYÜK BİR ÇOCUK. KENDİNİ KORUYABİLİR...
DAHASI, EĞİTİMİMİZ O OLMADAN DAHA İYİ GİDİYOR.
AMA İLGİLENİYOR. SAN, ONU GÖREN SON KİŞİ, YILDIRIMDI...
YO, BANA SÖYLEDİĞİ TEK ŞEY, YAPMASI GEREKEN BİR ŞEY OLDUĞUYDU. İLİŞKİDE OLDUĞU BİRİ, "JIM'IN BAŞI DERTTE" DEMİŞ... HER NE DEMEKSE ?!.
PEKÂLÂ. ARTIK SIRTIMDAN DÜŞ, TAMAM MI? BEN... YANİ... BEN BORÇLU DEĞİLİM!
YO... SANIRIM DEĞİLSİN!

AMA BEN BORÇLUYUM! BİR ZAMANLAR ORTAKTIK. VE HALÂ ARKADAŞIZ. ŞİMDİ ONA SIRT ÇEVİRMEYECEĞİM!.. HELE BANA BU DENLİ İHTİYACI VARKEN...
KAHRETSİN! KEŞKE JIM'İN KİM OLDUĞUNU BİLSEYDİ, BELKİ...
..NE?! KAPI!
KASLAM
YO!.. OTOMATİK KİLİT SİSTEMİNE GEÇTİ!.. BEN...
TUZAĞA DÜŞTÜN, KAPTAN AMERİKA! ŞİRKET ÖLMENİ EMRETTİ!..
...VE BEN DE SENİN CELLADINIM...
BEKLE! BENİ DİNLE!.. VAKİT YOK!
SHHWIIIP

OH, VAKIT VAR, APTAL!.. ÖLMEN İÇİN BOL BOL VAKİT VAR!..
...YILANIN ELEKTRİKLİ BOBİNİYLE SIKILIP EZİLECEĞİN KADAR VAKİT VAR!
YILAN... ŞİRKET İÇİN ÇALIŞIYOR, HA? AMA BENİ BURADA NASIL TUZAĞA DÜŞÜRDÜ?.. NASIL BİLDİ? YALNIZCA...
*İLK VE SON OLARAK, HULK 212. SAYIDA GÖRÜLDÜ...

KİMDİ O YI- LAN? KİM BA- NA OYUN OY- NADI?
APTAL! SANA SÖYLEYE- CEĞİMİ Mİ SANIYORSUN? MEZARINA MERAK I- ÇİNDE GİD... OOFF!
BURADA OL- DUĞUMU YALNIZ CA JASPER BI- LİYORDU! O VE...
...SÜPER AJANLAR! ONLAR- DAN BİRİ..?
YILAN! ŞİRKET SANA KAZIK ATTI!..
BİR KAÇ DAKİKA İÇİNDE BU ÜSSÜ YOK EDECEK! EĞER HEMEN BURADAN ÇIKMAZ- SAK, İKİMİZ DE ÖLECEĞİZ!
HAYIR! YALAN SÖYLÜYOR- SUN..YALAN!
ŞİRKET KENDİ A - DAMLARINI KORUR!
TANRIM... HIZI İNA- NILMAZ!.. KALKA- NIMI ELİMDEN AL- MAYI BAŞARDI!..

KAMÇILARIM, PARÇALANAMAZ O-LAN ADAMATIUM MADENİNİ UFA-LAYACAK, KAPTAN! ÖNCE ONU EZEREK İŞE BAŞLAYACAĞIM!...
...VE SONRA... SON-RA? YO... BEN... YA-PAMIYORUM!
İYİ. BEN YAPA-BİLİRİM! ZEVKLE! AAARGH!
ELİM... LANET KOS-TÜMÜNDEN KIZAR-DI GİBİ!
ETKİLENDİN Mİ, KÜÇÜK ADAM? BUNA SON VERİ-YORUM... ŞİMDİ!
VE İNAN Kİ, YILAN SALDIRIYA GEÇTİ-ĞİNDE, ACIYI TAA BEYNİNDE DUYA-CAKSIN!
YA ŞİMDİ, YA DA...

...ASLA!
ARRGH!
ACI HEMEN HEMEN DAYANILMAZ! AMA ARTIK DURAMAM. BURASI BİR KAÇ DAKİKA İÇİNDE YOK OLACAK!
NE...?
VE DAHA FAZLA GECİKİRSEK, BİZ DE ONUNLA BİRLİKTE YOK OLACAĞIZ!
TEK UMUDUM, YAPACAĞIM ŞEYİ ANLAMADAN, YILANIN ARKASINA GEÇMEK...!
İYİ ÖYLEYSE... BANA KİMSE DE!
YO... KİMSE BÖYLE DAVRANAMAZ!
ARTIK BENİ DİNLEMELİSİN! YA DA...
AMA KAPTAN BAŞKA BİRŞEY DİYEMEZ...
SARSINTI... GÜÇLÜ BİR DEPREM GİBİ... NE...?
HAYIR! DEPREM DEĞİL...

Captain America No 229 Copyright c 1978 by MARVEL COMICS GROUP, Marvel Entertainment Group Inc Copyright c 1988 Bu dizinin Türkiye'de ve Türkçe konuşulan ülkelerde kitap ve dergi olarak yayın hakkı Alfa Yayıncılık Ltd.Şti'ne verilmiştir Her hakkı saklıdır

AYAK SESLERİ YOK OLUR. BOĞUK SESLER HEMEN KESİLİR. ÇEVRE KARARIR VE BİR KAÇ UZUN, BOŞ DAKİKA BOYUNCA HİÇ BİR ŞEY KIPIRDAMAZ!
HİÇ BİR ŞEY. AMA BETON VE ÇELİĞİN KARARMIŞ KEMİKLERİ ÜZERİNDEKİ TOZDAN OLUŞAN GRİ ÖRTÜ HAREKETLENİR...
İŞTE... BU GECE ÖLMEYİ REDDEDEN YILDIZLI ÜNİFORMALI İNTİKAMCI!..
THE CAPTAIN AMERICA YOU DEMANDED-- PRESENTED WITH PRIDE BY: RAMBLIN' ROGER McKENZIE & OUR PAL SAL BUSCEMA
DON PERLIN, EMBELLISHER
JIM NOVAK, LETTERER
F. MOULY, COLORIST
ROGER STERN, EDITOR
JIM SHOOTER, EDITOR-IN-CHIEF

KALKANIMI KULLANARAK, DÜŞEN PARÇALARIN ÜZERİMİZİ ÖRTMESİNİ ÖNLEMEYİ BAŞARDIM... AMA YILAN VE BEN HALA KAPANA KISILMIŞ DURUMDAYIZ!
HİÇ IŞIK YOK! HAVA DA GİDEREK KÖTÜLEŞİYOR... ZOR SOLUK ALIYORUM!
EĞER BURADAN HEMEN ÇIKMAZSAK, BİR DAHA ASLA ÇIKAMAYIZ! SHIELD'İN MERKEZİ MEZARIMIZ OLACAK!
AMA ARTIK VAZ GEÇEMEM. SAM WILSON... FALCON... KAYIP VE ONUN YOK OLMASININ ARDINDA DA ŞİRKETİN OLDUĞUNA İNANIYORUM!
VE BENİ ŞİRKETE GÖTÜRECEK TEK KİŞİ, YILAN..! ÖLMESİNE İZİN VEREMEM... VE VERMEYECEĞİM! EĞER BELLEK ÇALIŞIYORSA... ACİL ÇIKIŞ OLMALI...
... TAM BURADA!
YOO! KAPILAR SIKIŞMIŞ! VE BAŞKA ÇIKIŞ BULACAK VAKİT TE YOK!
BURADA DURMALIYIM VE ŞİMDİ KALKANIMI ŞU ARAYA YERLEŞTİREBİLİRSEM... HAH, GÜZEL!
HAYDİ, KAHROLASICA... AÇIL!
A-ÇIL!
KREEE

BİR KAÇ DAKİKA SONRA, BİR ZAMANLAR SHIELD OPERASYONLARININ SİNİR MERKEZİ VE ŞİMDİ DE BİR YIKINTI OLAN KOMPLEKSİN ÜSTÜNDE, BİR KAÇ BLOK ÖTEDE...
BARBER
..KIRMIZI ELDİVENLİ BİR EL, YAĞMURDAN ISLANMIŞ KANALİZASYON KAPAĞINI AĞIR AĞIR AÇAR VE...
GÜZEL VE UZUN BİR KONUŞMA YAPACAĞIZ, BAYIM. BEN SANA SORULAR SORACAĞIM, SEN DE YANITLAYACAKSIN...
TAMAM MI?
OHHH--!
BANA KİM TUZAK KURDU, YILAN?* HAİN KİM?
YO! SANA HİÇ BİR ŞEY SÖYLEYEMEM, ÖLDÜRÜRLER BENİ!
POLICE
* YİNE SON SAYI...
ÖYLE Mİ? BEN DE YAŞADIĞINA PİŞMAN EDECEĞİM SENİ, YILAN!
İSTESEM BİLE... SÖYLEYEMEM SANA!.. EMİRLER, TELEPATİK OLARAK GÖNDERİLİR BANA!
KİMİN EMİRLERİ, YILAN? FALCON'U ELE GEÇİREN DE AYNI İNSAN MI?
ONUN HAKKINDA HİÇ BİR ŞEY BİLMİYORDUM... YALNIZCA SENİ HARCAMAM BEKLENİYORDU...
...BAŞARAMADIM! TIPKI WILSON'I YAKALAMAYI BAŞARAMADIĞIM GİBİ!* AMA BENİM HATAM DEĞİLDİ,... HULK...!
* HULK,
WILSON KID, HA?! SONUNDA YAVAŞ YAVAŞ BAĞLANTI KURULUYOR!..
UMARIM, ÇOK GEÇ KALMAMIŞIMDIR... FALCON'UN HATIRI İÇİN!..
CLANCY! TELSİZLİ POLİS DEVRİYE ARABASI AL... 59 VE 10. CADDELERDE BİR ŞEYLER OLUYOR!

OLANLAR MİDEMİ BULANDIRIYOR. ÖNCE SHIELD BU GİZLİ VE TEHLİKELİ ÖRGÜTÜN ÜYELERİNCE ELE GEÇİRİLDİ...
...SONRA SAM, BATI YAKASINDA SÜPER AJANLARI EĞİTİRKEN...
...İZ BIRAKMADAN YOK OLDU! ONA NE OLDUĞUNA HİÇ ALDIRMIYORLAR BİLE!..
...VE YALNIZCA ONLARLA SITWELL O ESKİ KOMPLEKSTE OLDUĞUMU BİLİYORLARDI.
HEMEN KONUŞMANIN ARDINDAN DAYI LAN SALDIRDI...!
ÖYLEYSE İÇLERİNDEN BİRİ ŞİRKET HESABINA ÇALIŞIYOR!..
KESİN OLAN TEK ŞEY, BURADA...NEW YORK'TA BİR YANIT BULAMAYACAĞIM. LOS ANGELES'E GİDİYORUM!
VE BU İŞİ DE KENDİM ÇÖZECEĞİM! EĞER SHIELD'E SÖYLERSEM, ŞİRKET TE ÖLÜM TUZAKLARINDAN KURTULDUĞUMU ÖĞRENECEKTİR!..
BU DA, HİÇ İSTEMEDİĞİM BİR ŞEY... BIRAKALIM DA, KAPTAN AMERİKA'NIN ÖLDÜĞÜNÜ SANSINLAR. BÖYLECE, HAİNİ BULMAM İÇİN İHTİYACIM OLAN
İYİ...İŞTE EVİM! HEMEN GİYSİLERİMİ DEĞİŞTİREYİM VE KREDİ KARTLARIMI DA ALIP...
...SONRA DA İLK UÇAKLA...OH! OLAMAZ!

VOLKWAGENIN BURAYI HARABEYE ÇEVIRDIGINI* NASIL DA UNUTMUŞUM?/ BUNCA OLAYDAN SONRA UNUTMAM DA DOGAL ELBET!
BU DA YINE ŞIRKETIN PLANLARINDAN BIRIYDI...BUNA İNANMIYORUM!
KAHRETSIN! ANIMSADIM!
* K.A 222. SAYI...
KREDİ KARTLARIMI VE YEDEK GIYSILERIMI LANIMUS SALDIRDIGINDA, METRODA BIRAKMIŞTIM*. ŞIMDI NE YAPACAGIM?
KAPTAN'IN GÖZÜNE, ODANIN KARŞI YANINDAKI KIRIK CAMLAR ILIŞIR...
* K.A. 223. SAYI...
...VE İSTEKSIZCE, GEÇMIŞININ ÇENTIKLI PARÇALARINA BAKAR.
BUCKY! ..ASLA HUZUR İÇINDE UYUYAMAYACAKSIN... DEGIL MI... ORTAK?..
YETER ARTIK! ..ÖBÜR ORTAĞIMIN ÖLMESINE İZIN VERMEYECEĞIM! ..FALCON'U BULACAĞIM...YA DA ARAYARAK ÖLECEĞIM!
YEMIN EDERIM!

O SIRADA, İNTİKAMCILAR'IN KONAĞINDA...
AH-HA! SONUNDA GÜCÜN TÜKENİYOR, THOR!
HAYIR, HERKÜL... KENDİNİ KANDIRIYORSUN!
DAHA İYİSİNİZ YA, BAY HANK?
OHH... NE KIZDI?. NE GECEYDİ?. AMA İÇKİNİN VERDİĞİ ŞU BAŞ AĞRISI...
İNTİKAMCILAR! YARDIMINIZA İHTİYACIM VAR!
Hİ?. ZEUS ADINA!
ODİN'İN KANI KAPTAN?. EĞER BAŞIN DERTTEYSE...
YO, BENİM DEĞİL, THOR. FALCON'UN... O...
KAPTAN OLAYI ÇABUCAK DİĞERLERİNE ANLATIR
...VE RİCAYLA KONUŞMASINI BİTİRİR.
PARA MI? OH, YO... TÜM PARAMI SEVGİLİME HARCADIM!..
GÜÇ PRENSİ ÜLKE PARASIYLA ASLA CANINI SIKMAZ. PARAYI ÖNEMSEMEZ!
EVET. KEŞKE DE-
HMMF! BÜROKRATİK TİPLERİ BİLMEZLİKTEN GELSEYDİN, QUİNJET KULLANABİLİRDİN, KAPTAN... HEY!
BÜRO!.. İŞTE!
SANIRIM YARDIM EDEBİLİRİM, KAPTAN... YUKARI GEL!

ODAM GÜZEL, DEĞİL Mİ? KENDİM DÜZENLEDİM...
...KARA PANTER DE BİRAZ YARDIM ETTİ!
İŞTE PEŞİNDE OLDUĞUMUZ ŞEY, KAPTAN... BÜROMDA!
GEL, YA. KISIKLI!
HER ZAMAN =UF= ACİL DURUMLAR İÇİN =IIH= BİRAZ PARA SAKLAMIŞIMDIR. EĞER ŞU...
OH, KAHROLASI ŞEY!
ŞİMDİ SAYALIM... BEŞ... ON... ON BEŞ...
DÖRT DOLAR, 75 SENT?! OH... SANIRIM HAYVANI ÖLDÜREN, GÜZEL DEĞİL, ENFLASYONDU!..
ÜZÜLME, HANK. ELİNDEN GELENİ YAPTIN, SEN...
BİR DAKİKANIZI ALABİLİR MİYİM, KAPTAN?
HI?

SEN...OH...ÇANTANI-
ZI HAZIRLADIM DA-
SİZE SORMADAN...
ŞEY...EL ALTIN-
DA BİRAZCIK TA
KİLER PARAM
VARDI...YANİ...
"UÇAK BİLETİ İÇİN KORKARIM Kİ YETMEZ BELKİ, AMA..."
SADIK YAŞLI
JARVIS...HER
ZAMAN YAR-
DIMA KOŞ-
MAYA HAZIR.
HERKES
İÇERİ!
VE BÖYLECE, MESAFELER KATEDİLDİK-
ÇE, STEVE ROGERS RAHATLAR...
AMERİKA PEK DEĞİŞME-
Dİ...HALÂ BİR YIĞIN HATA-
SI VAR...
...AMA İYİ YANI DA YOK
DEĞİL. İNSANLAR,
İNTİKAMCILAR'I
SEVİYOR!
VE DE SAM WILSON! UMA-
RIM, ONU ZAMANINDA
BULURUM! THOR BENİ
LOS ANGELES'A UÇURMAYI
ÖNERDİ...AMA ÇOK DİK-
KAT ÇEKERDİ!
DAHASI, EĞER
FİRKET SHIELD'IN
DENETİMİNİ ELE GEÇİ-
RİRSE, İNTİKAMCILAR'A
İHTİYAÇ OLACAK...
NE?!
OH, WOW!
BİR TERS-
LİK Mİ
VAR, OĞ-
LUM?
GENE COLAN, GERİ ÇEKİLEN
CESUR ADAM...VE SİZ, BİR TERS-
LİK Mİ VAR, DİYE SORUYORSU-
NUZ... YOK!
ÇİZGİ RO-
MAN OKUR
MUSUNUZ?
ŞEY...O-
KURDUM
...
SAHİ Mİ? EN SEV-
DİĞİNİZ KAHRA-
MAN KİM?
OH, SA-
NIRIM KAP-
TAN AMERİ-
KA...
OO...ŞU
ESKİ KA-
FALI...!

VE DAHA SONRA, LOS ANGELES'IN DIŞINDA...
HOŞÇA KAL, BILLY. BÜYÜK ANNENE SAYGILARIMI İLET.
HOŞÇA KAL, STEVE!
HIH! GERÇEKTEN DE ESKİ KAFALI!..
BELKİ ÖYLEYİMDİR VE BELKİ DE BU GÜNLERDE YURTSEVER OLMAK, MODA DEĞİLDİR...
...AMA BEN HEP BAŞIMA BUYRUK OLDUM... İŞTE BU YÜZDEN DE KAPTAN AMERİKA'YIM YA...
BEN BİLE BİR ZAMANLAR KURUMUN BÜYÜSÜNDEN KURTULUP, KAPTAN AMERİKA'YI OYNAMAKTAN VAZGEÇTİM. NOMAD* IN KİMLİĞİNİ ÜSTLENDİM*...
AMA YALNIZCA SORUNLARIMDAN KAÇIYORDUM. SANIRIM BEN... KAPTAN AMERİKA OLARAK DOĞDUM...
PEKALA! BURADAYIM İŞTE... SHIELD'IN BATI YAKASI KOMPLEKSİNDE!
*K-A 180. SAYI...
BİR ŞEY KESİN... EĞER ÖZGÜRLÜK ÜLKÜSÜNE İNANMAK ESKİ KAFALILIKSA...
...BEN DE ESKİ KAFALI OLMAKTAN GURUR DUYUYORUM!
BU KIRMIZI-BEYAZ-MAVİ ÜNİFORMAYI GİYMEKTEN DE GURUR DUYUYORUM!
AMA GURUR DUYMAK, ŞİRKET AJANLARINI ORTAYA ÇIKARMAMA... YA DA SAM'İ BULMAMA YARDIM ETMEZ!

BİR KAÇ DAKİKA SONRA, SHIELD'IN ÖZEL OLARAK DİZAYN EDİLMİŞ EĞİTİM ODASINDA...
SÜPER AJANLAR, DİKKAT EDİN! YABANCI ALARMI!
BREE-BREE-BREE
BAĞIRMA, HARİKA ADAM! SAĞIR DEĞİLİZ!
YABANCILAR? BURADA...OLAMAZ!
...CIM..?
KAPTAN AMERİKA!
İÇİNİZDEN BİRİ, ŞİRKET ADINA CASUSLUK YAPIYOR!..VE BUNU KANITLAYACAĞIM!
YALNIZCA BİR BLÖF!
...AMA HAİN BUNU BİLMEYECEK!..
ALLAH KAHRETSİN! TEKSAS KASIRGASI, GÜNÜN UZUNLUĞU KADAR DÜRÜSTTÜR DOSTUM!
NE DEMEK İSTİYORSUN, SEN?
TABİİ...NEDEN OLMASIN? DAHA İLK GÜNDEN BİZE GAREZ BAĞLADI!..
AMA KAPTAN...

"...BURASI NÖBETÇİLERLE KUŞATILMIŞTI! ÖZEL BİR TEMİZLİK OLMADAN SİZ BİLE İÇERİ GİREMEZDİNİZ! NASIL..?!
"FALCON'U BULMAK İÇİN 3.000 MİL KAT ETTİM, BAYIM! HİÇ BİR ŞEY.. VE HİÇ KİMSE ARTIK BENİ DURDURAMAZ!"
YILDIRIM DIŞINDA HİÇ KİMSE, KOSTÜMLÜ APTAL! ŞİRKETİN İŞLERİNE SIK SIK BURNUNU SOKTUN!
HAYDİ, HİNDİLER.. GÖRMÜYOR MUSUNUZ?
HER ZAMANKİ GİBİ, BİZİ DENİYOR!*
*K.A 217. SAYI...
NELER ÖĞRENDİĞİMİZİ GÖSTERELİM!
VE EĞER KAPTAN AMERİKA BU KARŞILAŞMADAN SONRA ÖLÜRSE, KAZARA OLACAK!
YILDIRIM HAKLI! KONUŞMASI BANA DA KUŞKULU GELDİ!
ELBETTE HAKLI!
ÖYLEYSE NE BEKLİYORUZ? HAYDİ GİDELİM!

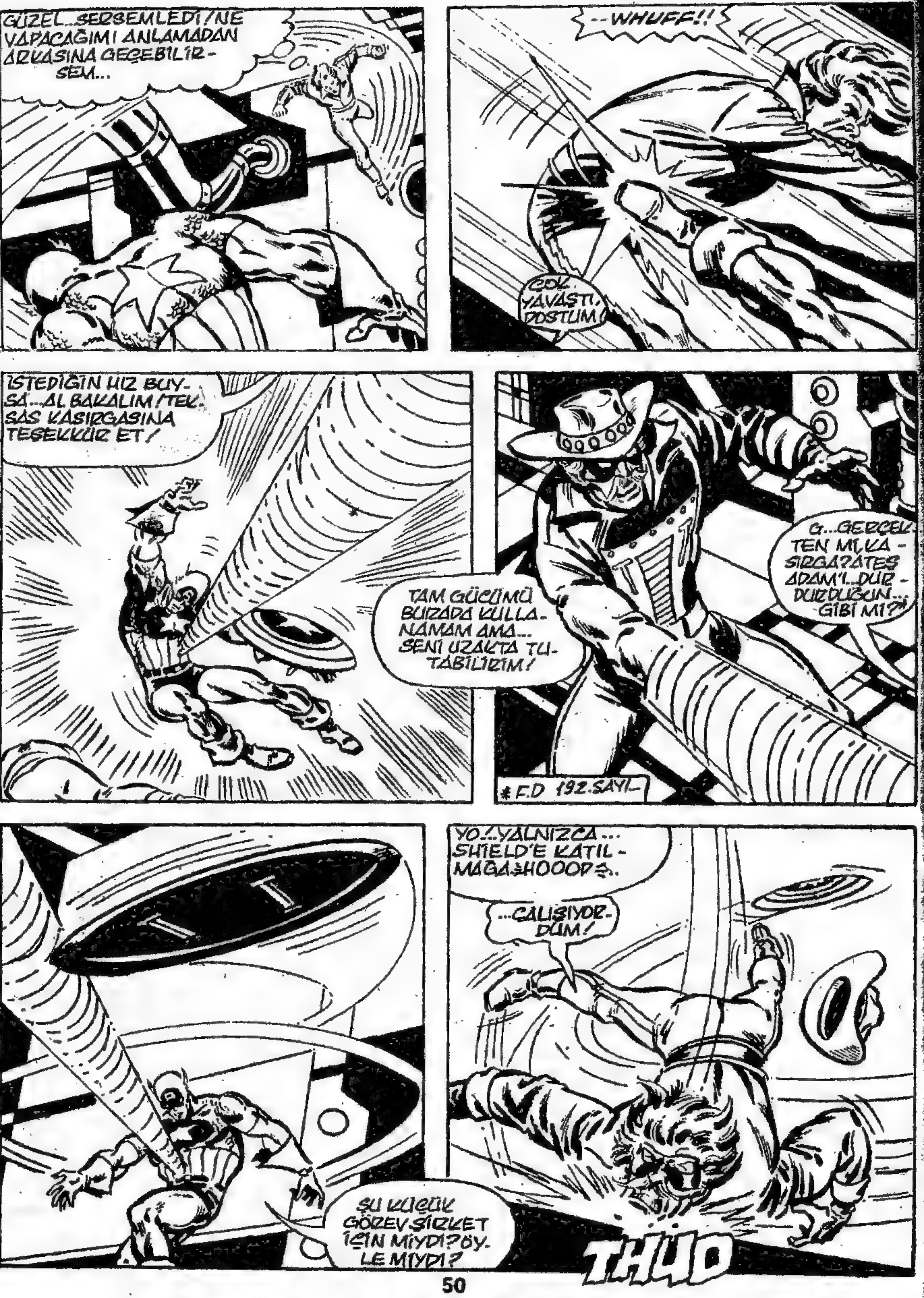
GÜZEL..SERSEMLEDİ/NE YAPACAĞIMI ANLAMADAN ARKASINA GEÇEBİLİR-SEM...
--WHUFF!!
ÇOK YAVAŞTI, DOSTUM!
İSTEDİĞİN HIZ BUY-SA...AL BAKALIM/TEK-SAS KASIRGASINA TEŞEKKÜR ET!
TAM GÜCÜMÜ BURADA KULLA-NAMAM AMA... SENİ UZAKTA TU-TABİLİRİM!
G...GERÇEK-TEN Mİ, KA-SIRGA? ATEŞ ADAM'I...DUR-DURDUĞUN... -GİBİ Mİ?*
* F.D 192.SAYI
ŞU KÜÇÜK GÖREV ŞİRKET İÇİN MİYDİ? ÖY-LE MİYDİ?
YO..YALNIZCA... SHIELD'E KATIL-MAĞA HOOOP...
...ÇALIŞIYOR-DUM!
THUD

ETKİLEYİCİYDİN, KAPTAN!
SENİNKİNİ BİLE, KAPTAN AMERİKA! İŞTE ŞİMDİ HER PARÇASIYLA SENİNLE EŞİT BİRİYLE KARŞI KARŞIYASIN!
AMA ÖZEL KEMERİMİN KARŞIMDAKİNİN GÜCÜNÜ EMDİĞİNİ UNUTMUŞSUN!
OLDUĞUN YERDE KAL, KAHROLASICA! SONSUZA DEK...
KAÇAMAZSIN.... OOVV!
HİÇ DENEMEDİM Kİ, BAYAN!
KRAKK
EŞİT OLABİLİRİZ. AMA DÜNYADA SANA ANI DENEYİM KAZANDIRABİLECEK BİR ALET YOK!
VE BU DA HER ŞEYİ DEĞİŞTİRİR!
H...HAYIR... MMMPH!
VE ŞİMDİ...!
ŞİMDİ SIRA BENDE, KAPTAN! NASIL BİR OYUN OYNADIĞINI BİLMİYORUM AMA...

HIÇ BIR ŞEY, BAYIM! FALCON YOK OLDUGUNDA, SEN NEREDEYDIN?
BURADA, KAPTAN... ÇALIŞIYORDUM!
KOLAĞIZLARIMIN GÜCÜNÜ ARAŞTIRIYORDUM...
...VE DE NE ZAMAN AVANTAJLI OLUNACAĞINI ÖĞRENDIM!
KABUL ETMELIYIM KI, IYI...!
AMA BÜYÜK BIRLEŞMEYE HAZIR OLABILMEK IÇIN, DAHA EPEY YOL ALMALI!
KATHANG
Y-YO! HEPSINI ALTETTI!.. HEM DE HIÇ TERLEMEDEN!
NIYE BU DENLI SINIRLISIN YILDIRIM? VICDANIN MI RAHATSIZ EDIYOR?
O... OLANAKSIZ! H...HIÇ IPUCU BIRAKMADIM! A...ASLA BENI YAKALAYAMAYACAKSIN!
ŞIRKET ADAMLARINI KORUR... OOVV!
BINGO! ARADIĞIM HAINI BULDUM!

İYİ İŞ GÖRDÜN, KAPTAN! ONU ORTAYA ÇIKARDIN! ARTIK İŞİ BANA BIRAK TA, KONUŞTURAYIM!
UUUF... KOLUM!
HAYDİ ADİ HAİN... KONUŞ!
Y...YOO!
KONUŞ DEDİM!
DUR, VAMP! ÖLDÜRECEKSİN ONU!
EVET!
DUR DEDİM, KADIN! ÖLÜSÜ İŞİMİZE YARAMAZ!
İŞTE KUŞAĞINI YAKALADIM. BU DA DÖĞÜŞMESİNİ BAYAĞI ETKİLER!
AMA YILDIRIM KIPIRDAMIYOR! O...
OHHH!

GELECEK SAYI

FALCON'U ARAYIŞ!
ANIMUS'UN DÖNÜŞÜ!
VE SANKİ BUNLAR YETMİYORMUŞ GİBİ...

BİR DE HULK!

STILL ONLY 35¢
MARVEL® COMICS GROUP
APPROVED BY THE COMICS CODE AUTHORITY
230 FEB
CC 02453
CAPTAIN AMERICA®
©1978 MARVEL COMICS GROUP
ALFA Yayınları
WILSON/MOLAY

Captain America No 230 Copyright c 1978 by MARVEL COMICS GROUP, Marvel Entertainment Group, Inc Copyright c 1988 Bu dizinin Türkiye'de ve Türkçe konuşulan ülkelerde kitap ve dergi olarak yayın hakkı Alfa Yyaıncılık Ltd Şti'ne verilmiştir Her hakkı saklıdır

ADAYA, BİR GRUP MUTLU TURİSTİN EŞLİĞİNDE GELİR...
YARDIMCILARI İSE, SHIELD'İN SÜPER AJANLARI HARİKA ADAM'LA VAMP'TIR.
YILDIRIM'IN GERÇEĞİ SÖYLEDİĞİNİ Mİ SANIYORSUN, KAPTAN? ŞİRKET FALCON'U ALCATRAZ'DA NASIL SAKLAYABİLİR?
BİLMİYORUM, HARİKA ADAM. AMA ŞU ANDA FALCON'LA İLGİLİ TEK BİLDİĞİM ŞEY, BU!
İYİ... DİNLE. SÜPER AJANLARIN BOMBALANDIKLARINI BİLİYORUM... AMA... SENİNLE ÇALIŞMAK, BÜYÜK BİR ONUR BENİM İÇİN...
ÖYLEDİR, İZCİK. İHTİYARI YAĞLAMAYA DEVAM ET! İŞE YARIYOR. BU BİZİM İLK VE SON GÖREVİMİZ
YILDIRIM'IN BATI ŞİRKETİNDEN BİR BİTKİ OLARAK ÇIKMASI VE TEKSAS KASIRGASI'NIN NEFRETLE AYRILIŞI* ARASINDA SÜPER AJANLAR BUNU ÜSTLENDİ...
* GEÇEN SAYI...
ŞİRKET BU ŞEKİLDE PLÂNLAMIŞ OLSAYDI... HİÇ ZEVKLİ OLMAZDI!
VE NEŞELİ KÜÇÜK TUR BOTU SARP KAYALAR ARASINDA GÜRÜLTÜYLE DOLAŞIRKEN...

...KÖRFEZİN KUZEY DOĞUSUNDA, BAŞKA BİR NAKİL ARACI DA SES-SİZ YOLCULARIYLA YAKLAŞMAK-TADIR...
...BİRİ FRED SLOAN... DİĞERİ DE ...İNANILMAZ HULK!
HEY, HULK! BARİKATTAKİ PO-LİS ARABALARINI HALÂ AT-LATAMADIM!*
YALNIZ... LÜTFEN BU DELİLİĞİ YENİDEN YAPMA!..
* HULK, 231. SAYI...
POH! APTAL PO-LİSLER HULK'I DURDURAMAYACAK-LARDI!.. HULK... HULK...
...HULK YORGUN. AP-TAL SİGARA DUMA-NI HULK'IN UYKU-SUNU GETİRİR!
GÜZEL. ZORLAN-MA, HULK! YALNIZ-CA BİRAZ DİNLEN, TAMAM MI?
YANİ ENDİŞELE-NECEK BİR ŞEY ...
...WORRY ---YOK!
OH, YOO! NERE-DEN ÇIKTI, BU? ŞİM-Dİ NE YAPACAĞIM? LANET OLSUN!
KAÇMAYI SÜR-DÜREYİM Mİ? YOKSA..?
H...HEY!! S...SEN DE KİMSİN?
MMM? BRUCE... BRUCE BANNER.

ŞİMDİ, SEN SÖYLE... KİMSİN ?.. VE BEN BURADA NE ARIYORUM?
ADIM FRED SLOAN VE BERKELEY'E DOĞRU GİDİYORUZ, BAYIM!
İŞTE BURADAYIZ!
WHEE OOO
POLİS?.. YO, ONLAR!
HEY, SAKİN OL BAKALIM KARDEŞ... ÇOK KOLAY OLACAK!
MERHABA MEMUR BEY. BENİ YAKALADINIZ. ÜZGÜNÜM, HIZ LİMİTİNİN 55 OLDUĞUNU BİLİYORUM, AMA YALNIZCA...
KAPA ÇENENİ!
UH... EVET, BAYIM!
BİZİM ARADIĞIMIZ... HEY, SEN! SEN, BRUCE BANNER'SIN, DEĞİL Mİ?
KESİNLİKLE O!.. RESMİNİ MERKEZDE GÖRMÜŞTÜM!
SANIRIM BENİ YAKALADINIZ, BEYLER... OLAY ÇIKARMAYACAĞIM!
OH, BUNA İNANIYORUM!
BLAM
BLAM

BİR TAŞLA İKİ KUŞ HA? FENA DEĞİL... SANIRIM JACKSON SEVİNECEK BU İŞE !..
İZİMİZİ YOK ETMEZSEK, OLMAZ. YÜK ARABASI DA BURADA...
...ÖYLEYSE GERÇEK POLİSLER GELMEDEN, GÜVERCİNLERİMİZİ SAKLAYALIM !..
BİR DAKİKA SONRA, SAHTE DEVRİYE POLİSLERİ, ÖDÜLLERİYLE BİRLİKTE KALİFORNİYA YOLUNDA İLERLEMEYE BAŞLARLAR...
...UZAKTA GÖRÜNEN DUMAN HUZMESİNİ FARK ETMEZ YA DA ALDIRMAZLAR...
VE BÖYLECE, SENATÖR EUGENE K. STİVAK'IN ONURLU KARİYERİ SONA ERİYOR!
YAZIK... SENATODA KALMAK HOŞUMA GİTMİŞTİ... AMA BİTTİ! ANONİM ŞİRKET GÖREVLİSİ OLARAK İŞLEDİĞİM SUÇLARI* UZUN SÜRE GİZLİ TUTAMADIK !..
HELİKOPTERİNİZ AZ SONRA GELECEK, EFENDİM.
ÇOK GÜZEL.
* HULK, 231. SAYI...
KUTLARIM, DR. SOFEN! UÇAĞIMIZI MAHVETMEK... BİZİ VE TUTSAKLARIMIZI EMİN BİR BİÇİMDE DÜNYAYA GETİRME GÜCÜNÜZE PAHA BİÇİLEMEZ!
AMA SANIRIM EN İYİSİ, AYTAŞI KİMLİĞİNİZİ PLANIMIN İKİNCİ BASAMAĞINA SAKLAYALIM !.
DEDİĞİNİZ GİBİ OLSUN, SENATÖR!
DİNLEMİYOR MUSUN, CANIM? SENATÖR STİVAK ÖLDÜ! ARTIK YALNIZCA KLIGGER'İM... DOĞU ŞİRKETİNİN ACIZ HİZMETKÂRI...
HAYDİ, İŞİMİZ VAR!

"...BAŞKA YERDE!.."
VE BURADA, CLINT EASTWOOD'UN "THE ENFORCER" FILMININ BAZI BÖLÜMLERİ ÇEKİLMİŞTİ.
BİR ŞEY BULDUN MU, KAPTAN?
BELKİ SHIELD'IN BU ENERJİ ÖLÇEN ALETİ, BU BÖLGEDE YÜKSEK DÜZEYDE ENERJİ OLDUĞUNU GÖSTERİYOR... GARİP!
BİR SÜRE İÇİN KALABALIKTAN UZAKLAŞALIM...
EĞER BENİ İZLERSENİZ, SİZE ÜNLÜ ALCATRAZ KUŞÇUSU'NUN HÜCRESİNİ GÖSTERECEĞİM.
ALICININ NORMAL ÇALIŞTIĞINDAN EMİN MİSİN? BU KORİDORLARDAN AŞAĞIYA YILLARDIR KİMSE İNMEMİŞE BENZİYOR!
NEYE BENZEDİĞİ UMURUMDA DEĞİL. İŞARETLER BU YÖNE DOĞRU GİDEREK GÜÇLENİYOR... HAYDİ!
SONUNDA İSTEKLİ ATILIMINI YAPTIN, BÜYÜK ADAM. BU GÖREVDE, SONUNDA BANA BİR ŞEY SÖYLEYEBİLDİN...
ACABA YILDIRIM'I ÖLDÜRDÜĞÜM İÇİN* HÂLÂ BANA KIZGIN MISIN? YOKSA BENDEN KORKUYOR MUSUN?
* GEÇEN SAYI...
PEKİ, PEKİ... ZIRHLI BİR KAPIDA ÇIKMAZ SOKAK... VE ONUN GÖRÜNÜŞÜNDE YENİ BİRİ...
ARADIĞIMIZ ŞEYİ BULDUĞUMUZA İNANIYORUM.
SADECE ÇİZGİDİYARI
İYİ ÖYLEYSE... İÇERİ GİRMEMİZİ SAĞLAYACAĞIM! ZIRHLI KAPI VIZ GELİR!
YO... DUR! HAYIR!

KA-BLAM
...DUR!
TAMAM KAPTAN... ŞİRKET KUKLALARINA SÜPER AJAN NE DEMEKMİŞ, GÖSTERELİM!..
SENİ GENÇ APTAL! BURADA OLDUĞUMUZU BİLMİYORLARDIYSA... ÖĞRENDİLER İŞTE!
SHIELD SANA GİZLİLİK DİYE BİR ŞEY ÖĞRETMEDİ Mİ?
KAPTAN BİR YANDAN KONUŞURKEN, DİĞER YANDAN DA SIRTINDAKİ KALKANINA ULAŞIR...
...VE ODANIN İÇİNE FIRLATIR...
...VE GERİ GELİR... İLERİ HAMLE YAPAN SOL KOLUNA YERLEŞİR!
GEÇİŞ SÜRESİ, 1,05 SANİYE.
EVET? NE BEKLİYORSUNUZ?
İKİ AJAN, BİR AN HAYRETTEN DİLLERİ TUTULARAK, KAPTAN'IN GÖSTERİSİNİ İZLERLER... SONRA DA DEDİĞİNİ YAPARLAR...
SÜRPRİZ UNSURUMUZU YİTİRDİK... HIZLI

...İNTİKAMCI DÖNEN MERDİVENLERDEN HIZLA İNERKEN, ONUN ARKASINDA YER ALIRLAR...
...VE SONUNDA...
KAPTAN? BU NE?
AMA ÖZGÜRLÜK DÜŞKÜNÜ YANIT VEREMEZ. HARİKA ADAM ÖNCE KAPTAN'IN DA ÖNLERİNDEKİ ODADAN KORKTUĞUNU ZANNEDER...
...KOMPİTÜR TERMİNALLERİ, SHIELD'E RAKİPTİR. GEL-GİT ETKİSİ ALTINDA KALAN GÜÇLÜ SU DİNAMOSUYLA, İKİ GÜÇLÜ DENİZ KAPISINDAN GELEN KONTROLLÜ AKIMLARLA BESLENİR...
AMA SONRA GÖZLERİ KAPTAN' BAKIŞLARINI İZLEYİNCE, ONUN ANİ SESSİZLİĞİNİN GERÇEK NEDENİNİ ANLAR. ÇÜNKÜ DENİZ KAPISINA, KAPTAN'IN ESKİ ORTAĞI BAĞLIDIR...
FALCON!

YERİNİZDE OLSAM, APTALCA BİR ŞEY YAPMAZDIM...
KİM..?
JACKSON... CURTISS JACKSON!* ŞİRKETİN BATI YAKASI OPERASYONLARINI YÖNETİYORUM. BURADA OLDUĞUNUZA BAKILIRSA, SHIELD'DEKİ OYUNUM ANLAŞILDI.
O!..
*EN SON, MAKİNA ADAM 8. SAYIDA GÖRÜLDÜ.
E YAZIK Kİ, IŞARIYA POSALANACAK!
AMA BU, ŞU AN İLGİMİZ DIŞINDA. DENİZ KAPILARININ NASIL ÇALIŞTIĞINI BİLİRSİN, KAPTAN!
ARKADAŞIN BİR DÜĞMEYLE BOĞULABİLİR.
BİLİYORUM...
BEN ZALİM BİR ADAM DEĞİLİM. GEREKSİZ ÖLÜMLERDEN NEFRET EDERİM! İŞ İÇİN KÖTÜ. BELKİ BİZ..?
SENİ ANLIYORUM, JACKSON... NE FALCON İÇİN PAZARLIĞA HAZIRIM!
NE YAPMAMI İSTİYORSUN?
CİDDİ OLAMAZSIN, KAPTAN... YAPAMAZSIN!
BÜYÜ, OĞLUM! ELBETTE YAPAR!
GÜZEL İŞ YAPABİLECEĞİMİZDEN EMİNİM. ASLINDA BATI ŞİRKETİ FALCON'LA İLGİLENMİYOR. İSTEDİĞİMİZ, ONUN YEĞENİ!..
JIM WILSON!

EVET. ONUN VARLIĞINDAN HABERDAR OLDUĞUNU BİLMİYORDUM...
DEĞİLDİM.. YENİ ÖĞRENDİM.*
* K.A. 228-229. SAYI...
AMA ŞUNU HEMEN BELİRTEYİM...FALCON SERBEST KALINCAYA DEK, HİÇ BİR ŞEY İÇİN SÖZ VERMİYORUM.
BENDEN İSTEKTE BULUNMAYA KALKMA! GÜÇ BİR DURUMDA, PAZARLIK YAPIYORSUN!..
YALNIZCA ARKANA BAK!
"İŞTE, DR. BRUCE BANNER. ELEKTRO KAYIŞIYLA BAĞLI...UYKU KAYIŞIYLA YANİ! ADAMLARIM ONU, BİR KAÇ DAKİKA ÖNCE YAKALADILAR..."
"JIM WILSON, BANNER'İN VE DİĞER KİŞİLİĞİYLE HULK'IN İYİ BİR DOSTU."
"GERÇEĞİ, AJANIMIZ YILAN'IN, WILSON'U LOS ANGELES'TAKİ ESKİ BİR...AH...MEMURUMUZU GERİ GETİRMEYİ DENEDİĞİNDE ÖĞRENDİ
VE ŞİMDİ, JIM WILSON'A ULAŞMAK İÇİN, İKİ REHİNEMİZ VAR. VE İÇTENLİKLE SÖYLEYEYİM, FALCON TUZAĞIMIZ İÇİN EN AZ CAZİP OLAN YEM...
SEN...CİDDİ MİSİN, KAPTAN?
TABİİ Kİ, HAYIR. AMA ŞİMDİ TÜM KOZLAR, JACKSON'UN ELİNDE. EĞER FALCON'U KURTARMAK İSTİYORSAK ZAMAN KAZANMALIYIZ...
EVET, KAPTAN? NE YAPA...HI?..
WOOP WOOP WOO
İKİNCİ YABANCI ALARMI? AMA BU OLANAKSIZ!..

HAYDİ, JACKSON! GERÇEKTE HİÇ BİR ŞEY OLANAKSIZ DEĞİLDİR! DENİZALTINDAKİ BU GİZLİ YERİNE ULAŞMAK, BAYAN AYAS'INIZ SAYESİNDE ÇOK KOLAYOLUYOR!
İA KENDİSİ... SANIRIM ARADIĞINIZ, DOSTUM BAY VİLSON'DU...
KLIGGER!
YAZIK Kİ, EVCİL OLDUĞU KADAR UYSAL DEĞİL!
LANET OLASI!.. NE İÇİN VAR, BURADA? YÖNETİM KURULU SIKI ÖNLEMLER ALMADAN ÖNCE, DOĞU KIYISI OPERASYONLARINI DENETLİYOR OLMALIYDIN...!
EVET, ÖYLEYDİ!.. AMA YÖNETİM KURULUNU TATMİN ETMEK İÇİN, KONUĞUNU...K.A'YI ALMAĞA GELDİM!
BELKİ ANLAŞIRIZ, HA? SEN JİM WILSON'U CANLI İSTİYORSUN... BEN DE KAPTAN'I ÖLÜ İSTİYORUM!
AH... AMA GÖRÜYORUM Kİ, OPERASYONUNLA İLGİLİ NE KADAR ÇOK ŞEY BİLDİĞİME ŞAŞIYORSUN
DOĞU ŞİRKETİNİZDEKİ AJANLARIN BİR NUMARASINA SAHİBİZ... TIPKI SHIELD'DEKİ GİBİ...
İYİ İŞ GÖRDÜN, VAMP!
SAĞOL, DOSTUM.
VAMP?O DA HAİNMİŞ!.. VE YILDIRIM'I O...
KUŞKULANMIŞTIM...: YILDIRIM'A SALDIRISI, ÇOK ŞİDDETLİYDİ! ONU SUSTURMAĞA ÇALIŞIYORDU!
BAHSE GİRERİM Kİ, YILAN'I DA TELEPATİ YOLUYLA ÜZERİME O SALDI!..*
*K.A 228.SAYI...
BÜYÜK OLASILIKLA, ÖYLE. HARİKA ADAM...YO!
BENİ DURDURMAYA ÇALIŞMA, KAPTAN! YETERİNCE BEKLEDİK!
ARTIK SAVAŞACAĞIM!

"VE İLK İŞ EMRİ, DR. BANNER'İ SERBEST BIRAKIP, UYANDIRMAK. ÇÜNKÜ ONA İHTİYACIMIZ OLACAK..."
ZOW
DURDURUN ONLARI! KLIGGER'LE WILSON'U ELE GEÇİRMEMELİLER.
PATRONU DUYDUNUZ, HAYDİ!
ÜZGÜNÜM, ÇOCUKLAR! AMA BUNDAN HIZLI HAREKET EDEMEZSİNİZ!
ŞİMDİ KONUŞTUN İŞTE, KAPTAN! BENİM İÇİN BİR KAÇ TANE BIRAK!
ARKANA DİKKAT ET, HARİKA ADAM!
ÇOCUK İYİ... KENDİNE GÜVENİRSE İLERLER... ONA BU KONUDA YARDIMCI OLACAĞIM!
VE ÇEVRESİNDE OLUP BİTEN SAVAŞLA, BRUCE BANNER YAVAŞ YAVAŞ KENDİNE GELİR.
UUFF! NEREDEYİM? VURULDUĞUMU... UYUTULDUĞUMU ANIMSIYORUM... Şİ... ŞİMDİ NELER OLUYOR?

OH, YO...HAYIR! ŞOK... KORKU... DEĞİŞİKLİĞİ BAŞLATIYOR!
AMA DEĞİŞMEMELİYİM! BEN...KONTROLÜMÜ KAZANMALIYIM...BEN...YOO...!
DEĞİŞMEMELİYİM! PÖH! NİÇİN DEĞİŞMEYEYİM?
ZAYIF BANNER SAVAŞTA BEŞ PARA ETMEZ!
AMA HULK'I KİMSE DURDURAMAZ!
HULK! BU ADAMLAR BENİ YOKETMEK İSTİYORLAR!
UNH?!
OH... TANRIM!
JIM!!
GERİ ÇEKİLİN VE ATEŞİ SÜRDÜRÜN! ZAYIF BİR NOKTASI VARDIR!
YO! YALNIZCA İNSANLAR ZAYIFTIR! HULK ASLA ZAYIF DEĞİLDİR...ASLA!

İNSANLAR SİLAHSIZ BİR HİÇTİR! HULK ONLARI ALDIĞINDA, HEP KAÇARLAR... AMA İŞE YARAMAZ!
HULK TA SİLAH KULLANABİLİR!
YETER, HULK! NÖBETÇİLERİN HEPSİ GİTTİ!.. SEN... BU AYTAŞI KARAKTERİNE DİKKAT ET VE GERİSİNİ BİZE BIRAK!
UHN? HULK, UÇAN ADAMI ANIMSIYOR... KORUYUCU OLDUĞUNU SÖYLEMİŞTİ!*
*KORUYUCULAR, 62-63. SAYILAR...
AMA YALAN SÖYLEDİ!
AMAN TANRIM! ONU DURDURMALIYIM... ADAYI BAŞIMIZA İNDİREBİLİR YOKSA!
DUR HULK... BENİM! KAPTAN AMERİKA... ANIMSADIN MI?
HULK ANIMSAR... AMA BU, ONUN SENİ DİNLEMESİNİ GEREKTİRMEZ!
HULK YALNIZCA JİNTİ BULUP, BURADAN ÇIKARA-

ŞİMDİ HULK'I YALNIZ BIRAK!
UNNH?!
VAY BE! HER ZAMANKİNDEN DAHA HIZLI! EĞER BİR BÜTÜN HALİNDE KALMAK İSTİYORSAM, AYAK UÇLARINDA DURACAĞIM!
HULK.. DİNLE! JİM'İ ELE GEÇİRENLER, BENİM DE DÜŞMANIM. ONLARI BİRLİKTE YENEBİLİRİZ!
HULK'IN SENİN YARDIMINA İHTİYACI YOK! HULK'IN YOLUNDAN ÇEKİL!
ŞİMDİ!
NEDEN İÇİN ÇOK FAZLA! ONU HEMEN DURDURMAZSAM, BİRİLERİ ÖLECEK! BİR YOL OLMALI... AMA NASIL?
YO, HULK... HAYIR! KAPTAN BİZE YARDIMA ÇALIŞIYOR!
SUSACAK MISIN?
KLIGGER... NASIL SAKİN OLABİLİYORSUN? BENİM ENERJİ KEMERİM BİLE HULK'IN BRÜT GÜCÜNE ULAŞAMAZ! BANA GÜÇ VERMELİSİN!

SABIRLI OL, CANIM. SEÇENEKLERİMİZİ İYİCE İNCELEMELİYİZ... ÖZELLİKLE DE JACKSON'UN SON KOZUNU OYNUYOR GİBİ GÖRÜNMESİ GERÇEĞİNİN IŞIĞI ALTINDA...
"...KUZEY DENİZ KAPISINI AÇIYOR! YANILMIYORSAM SULAR, DİNAMO DEVİZE SUBAPLARINDAN SELGİBİ AKACAK..."
"...VE KISMEN KAPALI OLAN GÜNEY KAPISININ ÇEVRESİNDE BİRİKEREK, FALCON'UN YAŞAMINI SONA ERDİRECEK!..."
"VE...AH, EVET... GÖRÜYORUM Kİ, KAPTAN, ARKADAŞININ DURUMUNU YENİ FARKETTİ..."
SAM! TANRIM...
...YO!
UHH! POZİSYONUMU DEĞİŞTİRMELİYİM! HULK'IN BENİ YAKALADIĞI POZİSYONLA...
YO... BÖYLE BİTEMEZ! TÜM BUNLARDAN SONRA... YAPAMAM...
HA! İSTEDİĞİN KADAR ÇIRPIN, KÜÇÜK ADAM... HULK'TAN KURTULAMAZSIN!
YAVAŞÇA... KARŞI KONULMAZ BİR ŞEKİLDE... HULK, İNTİKAMCI'NIN GÖĞSÜNDEKİ ELLERİNİ KENDİNE DOĞRU ÇEKER VE...
...DAHA FAZLA MÜCADELE EDEMEZ!..

KAPTAN AMERİKA'YI TAMAMEN HARAP ETTİ, KLİGGER! SIRA BİZDE... LÜTFEN... BANA GÜÇ VER!..
PEKÂ-LA, CA-NIM...
...GÜÇ SENİN!
EVEET! SEZİ-YORUM!.. BEYNİMDEN AKARAK... GÜÇ-LENDİRİYOR BENİ!
DEĞİŞTİRİ-YOR!
UNH? NELER OLUYOR? KA-DININ SESİ DEĞİŞTİ!
ÇÜNKÜ ARTIK KADIN DEĞİLİM, HULK! BEN... ANIMUS'UM... SENİN CELLA-DIN!..
GE-BER!
BİR YANDA ANIMUS'UN SÜRPRİZ SALDIRI-SI... ÖTE YANDA AYTAŞININ LAZER PATLA-MASI... HULK İÇİN ÇOK ŞEYİ KANITLAR!..
ANİDEN ODA SESSİZLEŞİR... VE BÖYLECE KOMPİTÜRÜN ÇALIŞ-MA SESİYLE, YÜKSELEN SULA-RIN DALGA SESLERİ DUYULUR HALE GELİR...
İNANILMAZ HULK 232. SAYISINDA SÜRECEK!

Okuyucu Köşesi / Erdal Çakıcıoğlu

Sayın ALFA yetkilileri;
En başta bize CONAN-THOR ve ROM gibi harika çizimli güzel kitapları sağladığınız için size (sizlere) en içten teşekkür dileklerimi iletirim.
Ben birkaç sayıdır CONAN okuyucusuyum ve CONAN'ı çok beğeniyorum. CONAN'ın en çok okuduğum bölümü Tam maceralı kolleksiyon dizisidir. fakat yinede birkaç sayısı eksik. Bu yüzden sizlerden ricamı bana bir CONAN kolleksiyon listesi postalamanızdır. Gönderirseniz çok memnun olurum. Ayrıca size daha ilk kez çizdiğim CONAN ve Kaptan Amerika resimleri gönderiyorum. Eğer yayınlarsanız çok memnun olurum. Birşey daha, eğer elinizde bulunuyorsa sizin özel olarak bastırmış olduğunuz posta çeklerinden rica ediyorum. Yayın hayatınızda başarılar diler, en içten saygılarımı iletirim.
Hoşçakalın.

M. Hanifi Gözükızıl
Çifte Merdiven mah.
Cevher taş sok.
Cevher taş apt.
Kat:2 No:/ A Blok KONYA

Değerli Hanifi;
Mektubuna teşekkür ederiz. İstediğin broşür ve posta çekleri adresine gönderildi. Resimlerin de yayınlanmak üzere sıraya kondu. Sevgilerimizle.

Sayın Alfa Yetkilileri;
Ben orta 3'e giden bir gencim. Derslerden arta kalan boş zamanlarımda Kaptan Amerika'yı, Fantastik Dörtlü'yü ve Rom'u okuyorum. Size bazı sorularım olacak, yanıtlarsanız çok sevinirim. 1) Acaba Kaptan Amerika, Fantastik Dörtlü ve Rom'dan başka bilim kurgu türü türü mecmualar yayınlayacakmısınız? Yayınlayacaksanız bunlar nelerdir? 2) Eksik olan sayıları nasıl ve nereden temin ede bilirim? 3) Yapılan bu resim yarışmalarında resimleri kim seçiyor ve değerlendiriyor? 4) Kendiniz hakkında bilgi verir misiniz? 5) Adresime broşür ve eşantiyonlarınızdan gönderirseniz çok sevinirim. Saygılarımla.

İsmet Direkçi
Kırağı Sok. Pekel Apt. 18/4
Osmanbey İSTANBUL

İsmet Arkadaş;
Mektubuna teşekkür ederek soruların yanıtına hemen geçelim. 1) FD, KA ve Rom'un dışında bilim kurgu türünden bir çizgi romanımız daha var: Thor. Okumadıysan okumanı salık veririm. Çünkü oldukça güzel bir çizgi roman. Çizgiler mükemmel, konu bir harika. Ayrıca ileride bu türden başka yayınlarımız da olacak. 2) Eksik olan sayılarını posta çeki yoluyla yayınevi

Okuyucu Köşesi / Erdal Çakıcıoğlu

mizden sağlayabilirsin.Dahası İstanbul'da ve yayınevimize yakın oturuyorsun.Hafta içinde hergün 8.45 - 18.00 arası açık olan yayınevmize gelerek te alabilirsin.3)Resim yarışmasında resimleri yayınevimizin yayın kurulu seçiyor.4)Kendim hakkında bilgiyi Mahmut H.Karakaya'nın mektubuna verdiğim yanıtta verdim.Oradan oku ister sen,ha? 5) Adresine broşür gönderildi.Ancak eşantiyonlarımız bitti.Yeniler çıktığında elbet te göndereceğiz.Sevgilerimizle.

Sayın Alfa Yetkilileri,
Benim size yazdığım daha ilk mektubum.Sizi, bize böyle güzel çizgiromanlar çıkardığınız için kutluyor ve teşekkür ediyorum.Size bazı sorularım olacak.1)Acaba benim adresime de broşür gönderirmisiniz? 2)Eşantiyonlarınızdan ve posta çeklerinizden gönderirmisiniz? 3)K.A posterini gönderirmisiniz? 4)Ben çizgi roman yazmaya ve çizmeye çalışıyorum. Acaba bana çizgi roman çizmek için neler gerektiğini kısaca anlatırmısınız? 5)Acaba uzay yolu'nun eksik sayılarını nasıl alabilirim? Beni bu konularda aydınlatırsanız,sevinirim.Teşekkürler.

TOLGA ERTUNA
Recep peker cad.
Kunter Apt.No:7/6
Kızıltoprak/İSTANBUL

Tolga'cık
İlk mektubunun bizi çok sevindirdiğini söyleyerek,sorularını yanıtlayalım.1)Adresine broşür gönderdik.2)Posta çeki de gönderdik adresine.Ancak eşantiyonlarımız bittiği için gönderemiyoruz.Yenileri çıktığında göndereceğiz elbet te.3)KA posteri henüz basılmadı.Basıldığında elbet te göndereceğiz. 4)Kendine güzel bir alan seçmişsin,Tolga.Çizgi romanın nasıl çizildiği konusunda geçmiş sayılarımızda bilgiler vermiştik.Ama senin için bir kez daha kısaca yineleyelim.Öncelikle sağlam bir konu üzerine oturmuş bir çizgi roman senaryosu oluşturmalısın.Sonra bu senaryoda geçen yer ve zamanla ilgili materyaller toplamalısın.Örneğin konu Selçuk'lular döneminde geçiyorsa o dönemin giysi-bina resimlerini toplamalı,kültürünü,o çağda yaşamış gerçek kişileri tanımalısın.Sonra da senaryodaki sayfa sayısı kadar resim kartonu,çini mürekkepi,fırça,tarama ucu,cetvel,rapido kalem, silgi,kurşun kalem gibi malzemelerini sağlayıp çizime hazır olmalısın. Hazır olduktan sonra önce kurşun kalemle sayfa planlarını çizip yine senaryoya göre çizime başlamalısın. Kurşun kalem çizimlerini bitirdikten sonra,sayfalarını cetvel ve rapido kalem yardımıyla karelerin kenarlarını çizip, konuşma balonlarını yazmalı yada yazısı güzel birine yazdırmalısın.Bu işlem de bittik-

Okuyucu Köşesi / Erdal Çakıcıoğlu

ten sonra kurşun kalem eskizlerini çinileyip sonra da kurşun kalem izlerini silersen, romanın bitmiş olur. 5)Uzay Yolu bir hayli eski bir yayın olduğu için bizde yok. Sevgilerimizi iletiyoruz.

Sayın Erdal Çakıcıoğlu,
Bu size yazdığım ikinci mektup oluyor. Diğeri daha yayınlanmadı ama eminimki yakında yayınlanır. Bu mektupla birlikte birde K.A resmi yolluyorum. Bunun KA ,FD veya Thor dergilerinden birinde yayınlarsanız sevinirim. Benim sizden birkaç isteğim ve sorum olacak: 1)Sevgili Erdal abi, Nisan ayında bana postaladığınız kalem ve bloknotun paketinin üstünde "Abdi Düzgün, Sarıgöl mah. Hamam cad. Tufan sok. No:20" yazıyordu. Ben size bunun yanlış olduğunu yazan bir not yazmıştım. Bu notu da yarışma için yaptığım resimle birlikte yolladım, tam düzelttiğinizi zannederken "Tüyap 7. kitap fuarına" katıldığınızı bildiren bir kart geldi, Kartın üstündeki isim yine aynıydı. Şimdi sizden isteğim şu Abdi Düzgün ismini Ali Düzgün olarak değiştirmeniz. Yani bundan sonra göndereceğiniz broşür vb şeyleri aşağıda yazacağım adrese gönderin. 2)Dikkat ederseniz yayınlarınız içinde her tür yayın olmasına rağmen Western türünde şu anda yayınlanan kitabınız yok. Eğer yayınlamayı düşünüyorsanız Marvel'in Kid Cold, Rawhide Kıd, Night Rıder, Tw Gün Kıd dizilerinden birinin yayın hakkını satın alabilirsiniz. 3)Sergio Aragones'in çizgileriyle Groo adlı bir çizgi roman çıkaracağınızı öğrendim, çıkmadan önce reklamını yaparsanız ben, bir çok arkadaşım ilk sayısını kaçırmış olmayız. Evet isteklerim kadar. Ayrıca şunu belirtmek isterim ki, KA'nın FD'nün ve Thor'un kapakları şimdiye kadar gördüğüm en iyi dergi kapakları. Size yazdığımız mektuplara verdiğiniz cevapları yine şimdiye kadar hiç bir dergide görmedim. Böyle olunca Alfa ile okuyucu kitlesi arasında samimi, içten bir bağ oluşuyor. Saygılarımla.

Ali DÜZGÜN
Hamam Cad. Tufan Sk. No 20
GOPAŞA - İSTANBUL

Sevgili Ali;
İlk mektubunun da bundan önceki sayilarda yayınlandığını bildirerek ikinci mektubunun yanıtına geçelim. 1)Adının düzeltilmesi için bilgisayar sorumlusu arkadaşa bir kez daha uyarıda bulunduk. Sanırız artık düzelir. 2)Western türü çizgi roman yayınına girdiğimizde önerilerini dikkate alacağız. 3)Gerek GROO'nun gerekse SİVRİ ZEKALILAR'ın reklamları yapılıyor, yapılacak ta. Ayrıca çıktığında da hepinize duyuracaız. Yaptığın övgüye candan teşekkür ederiz. Hedefimiz size en güzeli verip övgünüze layık olmaktır. Başarıyorsak ne mutlu bize. Haydi kal sağlıcakla.

GALERİ ALFA

NECMİ
YALGIN
İZMİR

İsmet
Saray
İstanbul

EGE
KURAN
İSTANBUL

OSMAN
PALAZ
KONYA

İSMAİL
DURMAZ
GAZİANTEP

SELİM SERKAN
ÖZER
İSTANBUL

ŞEREF
SANCAK İSTANBUL

ALPER
HEKİM

AVNİ
GÜNDÜZALP
MERSİN

İLYAS
ERKUL

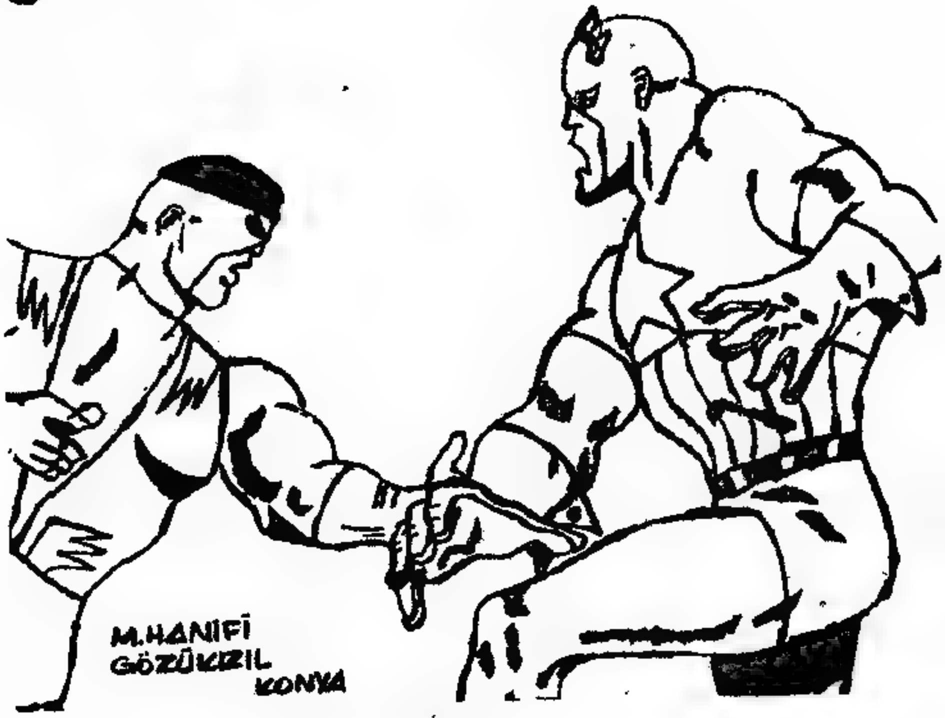

M.HANİFİ
GÖZÜKIZIL
KONYA

H.ACAR
BAYKAL
MURAT
DÜZGÜN
İSTANBUL
EMRE
TÜRKER
ENGİN
AYTAÇ
İSTANBUL
ÖMER
NOMAD
CÜNEYT
1988
BAHADIR
AKSU
TOKAT

KAPTAN AMERİKA ve FALCON

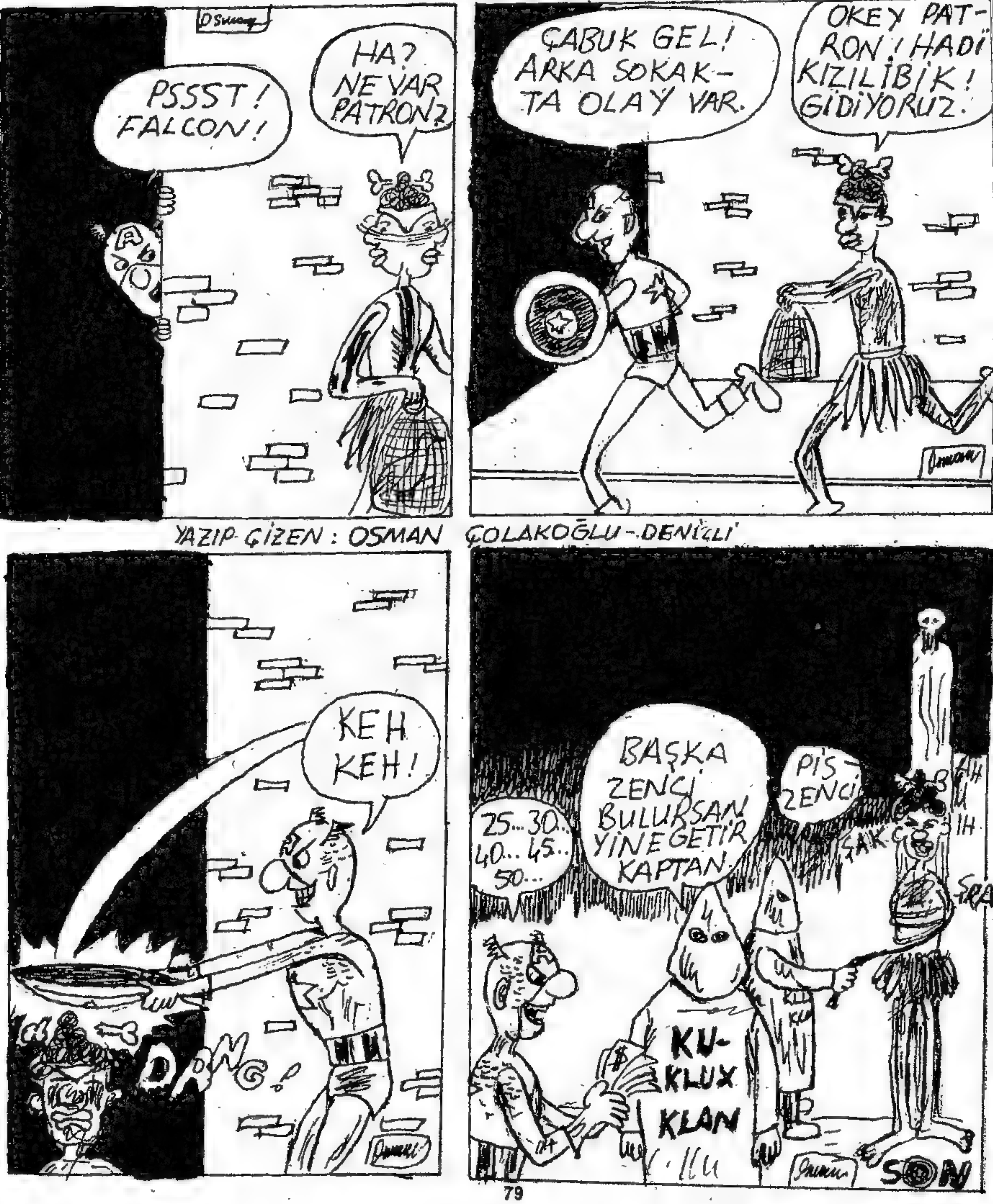

FALCON

CAPTAIN AMERICA

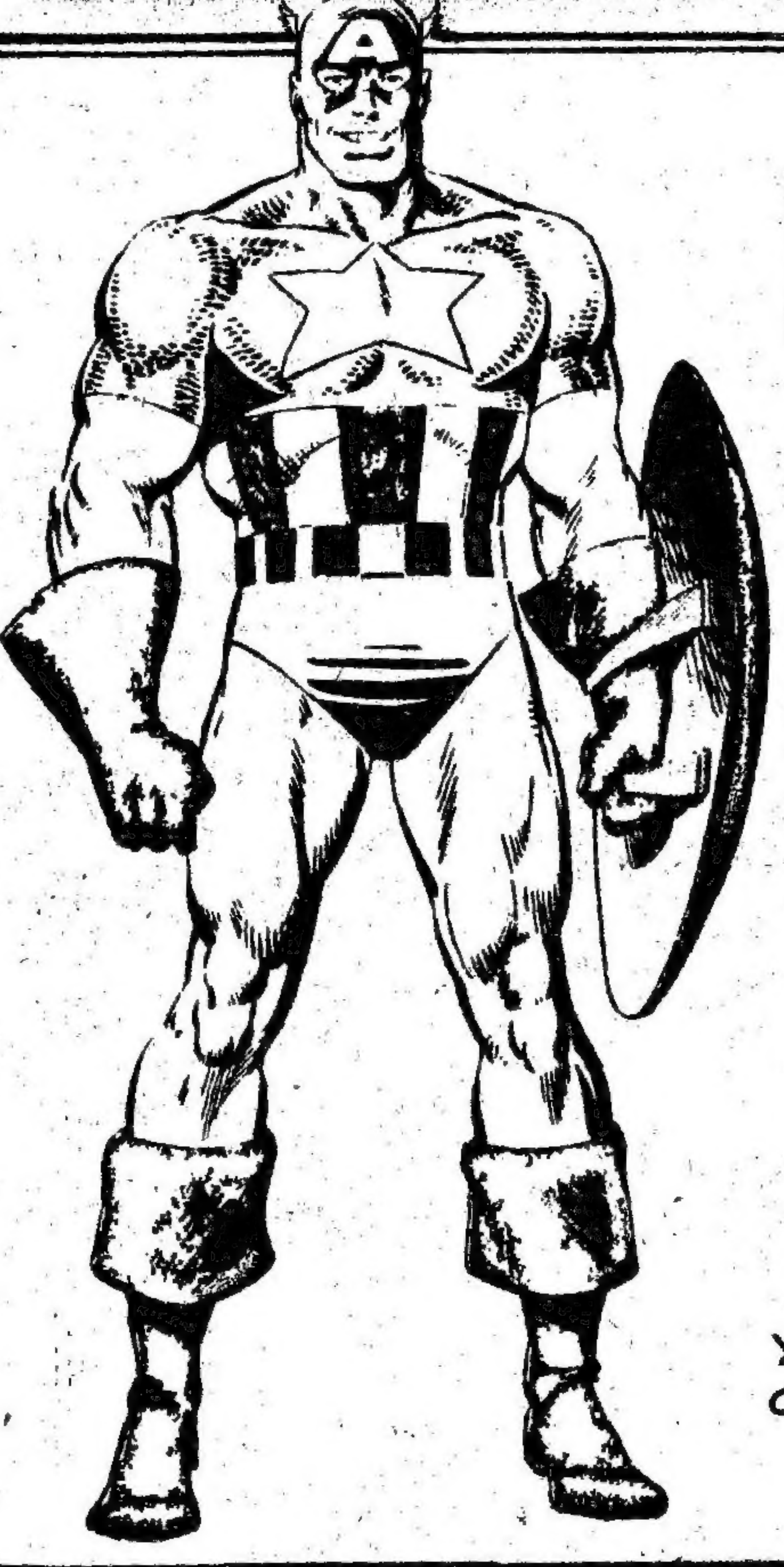

HAYDİ

İNTİKAMCILAR!

KAPTAN AMERİKA DA FAN KULÜP OLUŞTURDU...**KATILIN!**

RESMİNİZİ, ADINIZ-SOYADINIZ, ADRESİNİZİ, DOĞUM YERİ VE TARİHİNİZİ, HOBİLERİNİZİ VE MESAJLARINIZI YAZIP, "İNTİKAMCILAR KÖŞESİ" NE GÖNDERİN...

HAYDİ, İNTİKAMCILAR...! KAPTAN AMERİKA'NIN BAŞLATTIĞI FAN KULÜBE KATILIN...! VE ALFA'NIN SÜRPRİZ ARMAĞANLARINDAN YARARLANIN!

YAZIŞMA ADRESİMİZ: ALFA YAYINLARI, "İNTİKAMCILAR KÖŞESİ", AYAZPAŞA, SULAKÇEŞME SOK. NO:10 - TAKSİM / İSTANBUL

Alfa Yayıncılık ve Pazarlama Limited Şirketi adına Sahibi: M. Turgut Sağıroğlu
Müessese ve Yazıişleri Md.: Gül Feride Sağıroğlu
Sulakçeşme Sokak, No: 10 Taksim-İstanbul. Tel: 151 63 51-52

GULYABANİ TARAFINDAN
ÇİZGİDİYARI
OKUYUCULARI İÇİN
TARANMIŞTIR.
2012

DÖRTGÖZ & DAZLAK

sivri zekâlılar